Hohensteiner BLÄTTCHE

WITTICH MEDIEN

Jahrgang 7 | Nr. 32
Freitag, 12. August 2022

MITTEILUNGSBLATT
DER GEMEINDE HOHENSTEIN

Einweihung des neuen Wanderweges „Borner Runde“

Borner Runde

Endlich ist es so weit: Der neue Wanderweg „Borner Runde“ wird offiziell seiner Bestimmung übergeben. Anlässlich des **Borner Dorffestes und im Rahmen des 50. Geburtstages der Gemeinde Hohenstein** wird am **Samstag, 13.08. um 15.00 Uhr** am Parkplatz „Noll“ die „Borner Runde“ eingeweiht. Die Ausschilderung des 7,4 km langen Wanderweges wurde mit Mitteln aus dem Wettbewerb „Zukunft Dorfmitte“ des Rheingau-Taunus-Kreises finanziert und durch den Hohensteiner Wanderführer Horst Bernstein, der gleichzeitig Ideengeber war, ausgearbeitet. Der Ortsbeirat Born dankt allen, die zu diesem Projekt beigetragen haben und hofft auf viele Wanderer, die den Weg am 13.08. zusammen mit Horst Bernstein begehen wollen. Im Anschluss an die Wanderung beginnt um 17.00 Uhr das Borner Dorffest, das bis zum 14.08. gefeiert wird.

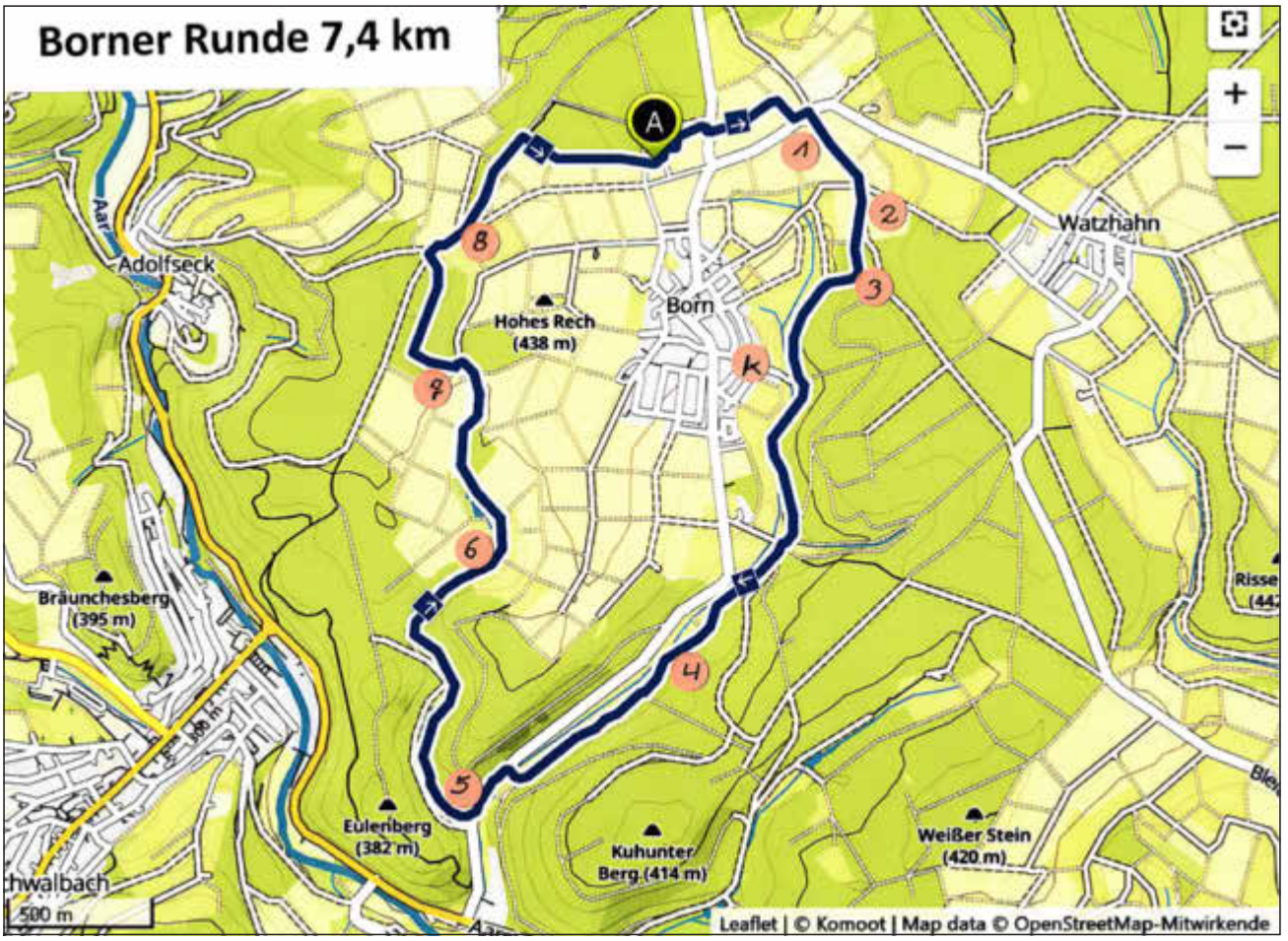

» Aus unserer Gemeinde

Die **Gemeinde Hohenstein** sucht zum **nächstmöglichen Zeitpunkt**

eine/n Hausmeisterin/Hausmeister (m/w/d)
für die gemeindl. Liegenschaft Aubachhalle Strinz-Margarethä

Die Tätigkeit beinhaltet auch die Pflege der entsprechenden Außenanlagen.

Erwartet wird Verantwortungsbewusstsein, tägliche Verfügbarkeit und Zuverlässigkeit.

Entlohnung bzw. Eingruppierung erfolgt gemäß TVöD im Rahmen einer geringfügigen Beschäftigung.

Weitere Informationen erhalten Sie über unsere Website www.hohenstein-hessen.de

Bewerbungen mit den üblichen Unterlagen richten Sie bitte bis spätestens **19. August 2022** an den

Gemeindevorstand der Gemeinde Hohenstein
Schwalbacher Str. 1
65329 Hohenstein

oder per Email an
fenja.weimer@hohensein-hessen.de
eva.antlitz@hohensein-hessen.de

Telefonische Auskünfte erteilt Frau Weimer, Tel. 06120/2944 oder Frau Antlitz, Tel.: 06120/2942

Hohenstein ...immer der richtige Weg!

Weinstand der Sängervereinigung Breithardt

Weinstand der Sängervereinigung Breithardt
Am **Freitag, 19. August** ist es wieder soweit. Der Gemischte Chor der Sängervereinigung Breithardt lädt ein zum beliebten Weinstand vor dem Gemeindezentrum. Neben den bekannten Weinen und alkoholfreien Getränken gibt es natürlich etwas Leckeres zum Essen.
Alle sind herzlich eingeladen.
Beginn ist wie immer um 18.00 Uhr.
Es wird ein hoffentlich fröhlicher Sommerabend!
Die Sänger freuen sich auf Sie.
Apropos Sänger:
Natürlich wollen wir an diesem Abend auch singen. Seit Mai finden wieder regelmäßige Proben statt. Aber infolge der langen Zwangspause durch Corona sind wir zurzeit nur noch 14 aktive Sängerinnen und Sänger.
Wie bei vielen Chören herrscht auch in Breithardt akuter Sängermangel, ganz besonders bei den Männern.
Wollen Sie den gemischten Chor aktiv (oder auch nicht aktiv) unterstützen? Kommen Sie einfach mal vorbei in der Chorprobe dienstags von 20.00 bis 21.30 Uhr im Gelben Raum der Alten Schule, links neben der Halle.
Die Sänger würden Sie gerne herzlich in ihren Reihen aufnehmen. Der Aufruf geht natürlich auch an unsere Neubürger: Wo bekommt man leichteren Kontakt als in den geselligen Vereinen. Und gesellig sind Sänger immer.

Lust auf eine neue Herausforderung?

Die **Gemeinde Hohenstein** mit ihren 6.169 Einwohnern liegt im westlichen Taunus zwischen Limburg und Wiesbaden.

Für unsere kommunalen Kindertagesstätten, in denen wir in verschiedenen Betreuungsmodellen Kinder von 1 – 6 Jahren betreuen, suchen wir

zum nächstmöglichen Zeitpunkt

eine stellvertretende Leitung
(36,0 Stunden/Woche – auch Nachmittagsdienst)

Wenn Sie:
- neben einer abgeschlossenen Ausbildung i.S.d. § 25 HKJGB, eine zusätzliche abgeschlossene Leitungsqualifizierung (vergleichbar mit dem Seminar „KITA-Führungskompetenz des IPW Wettenberg) verfügen
- ein **Gespür** für die Kinder, ein **Ohr** für die Eltern, ein **Auge** für das Team und **Sinn** für die Qualität der pädagogischen Arbeit haben,
- die Grundsätze und Prinzipien des Hessischen Bildungs- und Erziehungsplans bei ihrer Arbeit zugrunde legen,
- bedarfsorientiert arbeiten,
- seine/ihre eigenen Fähigkeiten & Fertigkeiten gerne mit einbringen und weiterentwickeln,
- neue Ideen und Ansätze mitbringen,
- gerne im kollegialen Austausch sind,

dann sind Sie bei uns richtig!

Wir bieten Ihnen:
- **einen zunächst befristen Arbeitsvertrag bis zum 31.01.2024**
- eine Vergütung nach TVöD SuE, inkl. Jahressonderzahlung, Leistungsentgelt sowie betrieblicher Altersversorgung,
- engagierte Kolleginnen und Kollegen,
- Aus- und Fortbildungsmöglichkeiten.

Haben wir Ihr Interesse geweckt? Dann freuen wir uns auf Ihre aussagekräftige Bewerbung **bis zum 26. August 2022** an den

Gemeindevorstand der Gemeinde Hohenstein,
Schwalbacher Str. 1,
65329 Hohenstein.
oder per E-Mail an
ilona.quint@hohenstein-hessen.de
fenja.weimer@hohenstein-hessen.de

Telefonische Auskünfte erteilen Frau Quint, Tel. 06120/2937 und Frau Weimer, Tel. 06120/2944.

Hohenstein ...immer der richtige Weg!

Hohensteiner Wanderkreis

Wenn über einen längeren Zeitraum, wie es in der jüngsten Vergangenheit war, Temperaturen über 30° C herrschen, dann ist auch aus dem schattigsten Waldweg die Kühle gewichen. Da verwunderte es den Wanderführer nicht, dass sich zahlreiche Wanderfreunde bei ihm für die am 04. August bei Burg-Hohenstein geplante Wanderung abmeldeten, also sozusagen „Hitzefrei“ genommen hatten. Der gutgemeinte Wunsch, dass man damit dem Organisator den Weg zum Treffpunkt beim Parkplatz Gieshübel ersparen könnte, war allerdings unrealistisch, denn ein, zwei Wanderer waren bisher immer

zur Stelle und diesmal erwarteten fünf Wanderwillige ihren Wanderführer. Nach der Begrüßung verständigte man sich darauf, die heutige Tour flexibel zu gestalten und gegebenenfalls Abkürzungen vorzunehmen, wenn es zum Erhalt des körperlichen Wohlbefindens eines Teilnehmers richtig sein sollte. So wanderte das halbe Dutzend Wanderwillige auf einem schattigen Waldweg zunächst an der Aar entlang flussaufwärts. Die Aar führte erstaunlich viel Wasser, ob noch oder wieder (Klärwerk) blieb ihr Geheimnis.

Es wechselten breite Stillwasserzonen mit über Steinen plätschernden Abschnitten ab. Auch hangseits gab es interessante Stellen auf dem urigen Weg, so dass die paar Hindernisse in Form von umgestürzten Bäumen keine wirklichen Schikanen darstellten. Den Abgang zum Kohlbachtal hatte der Wanderführer am Wochenende zuvor von Brennnesseln und Dornenranken befreit, so dass der Weg wieder erkennbar war. Vom Fischteich folgten die Wanderer zunächst dem Talweg auf der linken Seite, also dem Wegezeichen „Auf den Römerspuren“ bis zum nächsten Querweg über den Kohlbach. Der Wanderführer erklärte den Mitwanderern, dass die Fortsetzung der Tour auf der linken Talseite einen schöneren Eindruck von dem Tal vermitteln könnte, aber der rechte Weg durch schattigen Wald führt und so war man sich einig, dass man bei der oben genannten Temperatur nicht auch noch Sonne haben wollte. Auf dem Weg aufwärts bis zur Forststraße, die von Lindschied kommt, sorgten eine Stelle mit Sumpfhelmkraut, ein Reh und etliche Schmetterlinge für kurze Unterbrechungen.

Als die Höhe bei dem Gedenkstein für einen Förster erreicht war, lud eine Sitzgruppe erfolgreich zum Verweilen ein. Inzwischen wehte ab und an ein Lufthauch und es fehlten nur die kühlen Getränke, um sich nicht für länger festzusetzen. Auf der Weide beim ehemaligen Hof Gieshübel lagen Kühe und es war fraglich, wer intensiver auf wen schaute. Am Weg zurück zum Parkplatz hatten Bernsteins bei der Vorwanderung viele Schmetterlinge der Gattung Eisvogel gesehen, die heute leider nicht zu finden waren. Der Himmel hatte sich etwas bedeckt und ermöglichte den Wanderern so eine etwas entspanntere Rückkehr zum Parkplatz, denn dieser Wegabschnitt bot sonst wenig Schatten. Im Landgasthof Wiesenmühle hatte man sich ursprünglich auf eine größere Gruppe vorbereitet und angesichts der Temperaturen gefreut, dass überhaupt Wandersleute erschienen. Unter dem Blätterdach der mächtigen Kastanie ließ es sich gut rasten. Die Getränke waren besonders wichtig, ob Gerstensaft oder Schorle, es zischte. Danach schmeckten auch die diversen Speisen und die Teilnehmer, die es gewagt hatten, auch bei dieser Temperatur sich auf Wanderschaft zu begeben, waren sich in der Meinung einig, dass es eine schöne Tour war, und dazu kam auch ein wenig Stolz, dass man es trotz widriger Umstände gewagt und geschafft hatte.

Der nächste Wandertermin ist am Donnerstag, 18. August in Holzhausen über Aar. Wanderwillige treffen sich um 14.00 Uhr auf dem Wanderparkplatz am Roten Berg. Es soll die wegen eines Sturmes abgesagte Wanderung in Richtung Michelbach nachgeholt werden. Zur Schlussrast erwarten die Wirtsleute des Gasthauses zum Lindenbrunnen die Hohensteiner Wanderer. Informationen zur geplanten Wanderung sowie zum Wanderkreis können Interessierte auf der Homepage des Wanderkreises http://Hohensteiner-Wanderkreis.jimdo.com finden. Selbstverständlich ist der Wanderführer Horst Bernstein bei Bedarf auch gerne telefonisch (06124/12357) zu Auskünften bereit.

Fahrt des SPD Ortsvereins zum Wiesbadener Weinfest

Erstmals in diesem Jahr bietet die Hohensteiner SPD eine Busfahrt zum Weinfest in die Landeshauptstadt an. Am Freitagabend, 19. August werden alle Hohensteiner Ortsteile angefahren, wo alle interessierten Bürgerinnen und Bürger zusteigen können. Die Organisation wird von Ralf Diels (0151/10491104) und Daniel Ott (0177/4553978) übernommen. Um telefonische Voranmeldung wird gebeten. Die Teilnehmerzahl ist auf 50 begrenzt. Wir möchten mit dem Bus um 19.00 Uhr in Wiesbaden ankommen und die Rückfahrt ist für 23.00 Uhr geplant! Die Fahrt kostet 9,00 € pro Person.

Die Ortsteile, die Bushaltestellen des Busses:
Breithardt - Langgasse
Burg-Hohenstein - Schlossbrücke
Burg-Hohenstein - Bahnhof
Holzhausen/Aar - Festerbachstraße
Strinz-Margarethä - Scheidertalstraße
Born - Watzhahner Straße
Hennethal - Scheidertal
Steckenroth - Wiesbadener Straße

Menüservice in Hohenstein

Mit zunehmendem Alter kann das Leben durchaus mühsamer werden. Und da ist es eine schöne Erleichterung für manche älteren Menschen, sich nicht mehr um das Essenkochen bemühen zu müssen.
Die Malteser bieten an 365 Tagen im Jahr täglich sechs wechselnde Menüs, u.a. auch Diabetikerkost oder kleine Menüs an. Damit dieses Angebot sicher gestellt bleibt, wird es auch im Jahr 2022 von der Gemeinde Hohenstein bezuschusst.
Erreichbar ist der Hilfsdienst werktags von 08.30 -14.00 Uhr telefonisch unter der Telefon-Nr. 06723/681412 oder per E-Mail mms.aarbergen-hohenstein@malteser.org.
Speisepläne und Infomaterial, bzw. ein Probeessen, können dort angefordert werden. Es gibt keine Vertragsbindung und keine Mindestabnahmemengen. Weitere Informationen gibt es auch im Internet www.malteser-menueservice.de.
Sie können sich aber auch an die Jugend- und Seniorenreferentin der Gemeinde Hohenstein wenden, wenn Sie Fragen haben. Kontakt 06120/2924.

Beratung durch die Seniorenreferentin der Gemeinde

Erstberatung bei Fragen rund ums Älterwerden, auch für Angehörige
Sie haben Fragen zur Pflegeversicherung, Essen auf Rädern oder zu Themen rund um Corona? Welche Pflegeheime gibt es in der Region? Das alleine leben fällt Ihnen zunehmend schwerer? Sie brauchen Hilfe. Oder Sie würden gerne an einem Angebot der Hohensteiner Seniorengruppen teilnehmen? Jemand in Ihrer Familie ist an einer Demenz erkrankt? Wie geht es jetzt weiter? Vielleicht wollen Sie sich ehrenamtlich engagieren?
Ausdrücklich richtet sich das Beratungsangebot auch an Angehörige. Gerne können Sie sich mit Ihren Anliegen an die Jugend- und Seniorenreferentin, Frau Heiler-Thomas wenden. Kontakt 06120/2924. Selbstverständlich werden alle Gespräche vertraulich behandelt.

In Braadert do werd’s Kerb!

Stimmungsvoller Auftakt der Breithardter Kerbegesellschaft 2022
Zahlreiche aktive, passive und ehemalige Mitglieder der Kerbegesellschaft Breithardt hatten sich am 30.07. zur ersten Kerbeversammlung im Grünen Raum eingefunden. Positiv ist zu erwähnen, dass neben vielen „alten Bekannten“ auch einige neue Gesichter den Weg zur Kerbegesellschaft gefunden haben, sodass man sich um den Nachwuchs keine Sorgen machen muss.
Jan Rau, Kerbevadder 2021, begrüßte alle Anwesenden und gab einen Rückblick auf die vergangene Kerbesaison. Danach folgte der Bericht des Kassierers und die Neuwahl des Vorstandes (Komitee).

Satzungsänderung 2022
Dieses Jahr fanden zwei Abstimmungen zur Satzungsänderung statt, diese wurden aber mit Stimmenmehrheit abgelehnt. Es belief sich bei den Anträgen auf den Paragraf 3 und auf den Paragraf 9 Absatz 5.

Komitee 2022
Zum 1. Vorsitzenden und damit zum Kerbevadder wurde Jan Rau gewählt. Er gehörte schon in den Jahren 2019, 2020 und 2021 dem Vorstand an.
Der stellvertretende Vorsitzende (Adjutant) ist dieses Jahr zum vierten mal Petter`s Enkel Max Mylius.
Paul Ohlemacher ist erneut für die finanziellen Belange der Kerbegesellschaft verantwortlich und somit 3. Vorsitzender.
Neuer 4. Vorsitzender ist Luka Wüchner und somit Schriftführer. Fünfter in diesem Jahr ist Lennard Dick.
In diesem Jahr kann man auf ein erfahrenes Komitee setzen, denn alle Komiteemitglieder sind zum vorherigen Jahr gleich geblieben.
Die Wahl des neuen Kassenprüfers fiel auf Christian Gebauer, dieser führt die nächste Kassenprüfung zusammen mit Lukas Bachmann, welcher bereits 2021 gewählt wurde (zweijährige Amtszeit), durch.
Nachdem alle Tagesordnungspunkte erledigt waren, ging man zum etwas gemütlicheren Teil über und feierte gemeinsam bis in die frühen Morgenstunden ausgelassen den Beginn der neuen Kerbesaison.
Auf das neu gewählte Komitee wartet wie jedes Jahr sehr viel Arbeit, denn dieses Jahr ist eine Jubiläumskerb zu organisieren, auf diese Herausforderung freut sich allerdings das ganze Komitee und steckt schon in den Vorbereitungen.
Zum Vormerken:
Die Braaderter Kerb findet vom **22. - 24.10.** statt.
Wir freuen uns auch in diesem Jahr auf ein erfolgreiches Kerbejahr.
Euer Komitee 2022

Anzeigen- und Redaktionsschlusstermine

Ausgabe Blättche	Erscheinungs-Datum	Anzeigen- und Redaktionsschluss
KW 33	19.08.2022	15.08.2022
KW 34	26.08.2022	22.08.2022
KW 35	02.09.2022	29.08.2022

Allgemeine Redaktion: Frau Held
Tel. 06120/2921 - Zimmer 1.01, 1. Stock
E-Mail: daniela.held@hohenstein-hessen.de

Jung sein in Hohenstein/Älter werden in Hohenstein:
Frau Heiler-Thomas, Tel. 06120/2924 -
Zimmer 0.03, Erdgeschoss (links)
E-Mail: beate.heiler-thomas@hohenstein-hessen.de

Anzeigen: Frau Klankert,
Tel. 06120/2948 - Zimmer 1.09 , 1. Stock
E-Mail: heike.klankert@hohenstein-hessen.de

» Öffentliche Bekanntmachungen

Sitzung des Ortsbeirates Breithardt

Am **Mittwoch, 17.08., 20.00 Uhr** findet im Grünen Raum der Alten Schule des Gemeindezentrums in Breithardt eine öffentliche Sitzung des Ortsbeirates Breithardt statt, zu der Sie geladen werden.

gez. Andreas Gerloff, Ortsvorsteher

Tagesordnung:
1. Eröffnung und Feststellung der Beschlussfähigkeit
2. Bericht des Ortsvorstehers
3. Bericht des Bürgermeisters
4. To-Do Liste Ortsteil Breithardt
5. Wünsche Ortsbeirat Haushalt 2023
6. Verwendung Mittel Ortsbeirat 2022
7. Termine 2022
8. 50 Jahre Hohenstein
9. Sommerfest für unsere älteren Mitbürger
10. Verschiedenes

» Jung sein in Hohenstein

» Älter werden in Hohenstein

Herzlich eingeladen! Kommen Sie doch zu uns

In Breithardt und Steckenroth gibt es leider keinen Seniorenclub mehr. In Hennethal seit vielen Jahren schon nicht. Aber in den anderen Ortsteilen.
Die Borner Spätlese, der Strinzer Treff und der Sonnige Herbst in Holzhausen über Aar freuen sich immer über neue Teilnehmerinnen und Teilnehmer, gerne auch aus den anderen Ortsteilen. Anmelden braucht man sich nicht. Es gibt keine Mitgliedschaften. Die Termine stehen regelmäßig im Hohensteiner Blättche.
Kontakt bei Fragen: 06120/2924.

Strinzer Treff freut sich auch über Gäste aus den anderen Ortsteilen

Für Dienstag, 06. September um 15.00 Uhr sind wieder alle Interessierten dazu eingeladen, in den Clubraum der Aubachhalle zu kommen. Herzlich Willkommen sind auch Gäste aus den anderen Ortsteilen.
Gerade für Ältere aus Strinz-Margarethä ist der Strinzer Treff - fußläufig und selbstständig im Ort gut zu erreichen - eine schöne Sache. Und wo Menschen sich begegnen, entwickeln sich Gespräche, wird gelacht und selbstverständlich die eine oder andere Neuigkeit aus dem Dorf ausgetauscht. Das Angebot sieht keine besonderen Organisationsstrukturen vor, soll einfach offen sein für „Jedermann", der nachmittags Zeit und Lust hat.
Kommen Sie doch einfach vorbei zum gemütlichen Plausch bei Kaffee, Tee, Kaltgetränken und Kuchen. Für die Unkosten, die entste-

hen, werfen Sie einfach etwas ins Sparschwein. Soviel sie wollen und sich leisten können. Monika Schröder (Telefon 01511/7011657) und Ursula Schwarzer freuen sich auf Sie.

Die Borner Spätlese

Die Borner Spätlese trifft sich auch weiterhin jeden zweiten und vierten Dienstag im Monat um 15.00 Uhr im Alten Rathaus, Mühlenbergstr. 1. Der nächste Termin ist der 23. August. Wer Interesse hat, einfach vorbeikommen. Auch Gäste aus den anderen Ortsteilen sind herzlich willkommen. Kontakt Isolde Schöne 06124/12781 oder Ilona Ritter 06124/12658.

Komponistinnen im Lesekreis

Zweimal musste dieser Abend kurzfristig aus organisatorischen Gründen ausfallen. Nun soll das Thema am Dienstag, 16. August endgültig vorgestellt werden. Es werden Musikbeispiele von Komponistinnen des 19. Jahrhunderts erklingen und es wird der Frage nachgegangen, warum wir 100 Jahre lang nur von komponierenden Schwestern oder Ehefrauen berühmter Musiker gehört haben. Dabei hat eine Vielzahl von hochbegabten Frauen zahlreiche hörenswerte Kompositionen hinterlassen, die nach deren Tod jahrzehntelang in Vergessenheit gerieten.
Der Abend beginnt um 19.30 Uhr im Alten Rathaus in Born, Mühlenbergstraße 1. Interessierte sind herzlich eingeladen. Weitere Auskunft gibt gerne Hildegard Bernstein, Kontakt 06124/12357.

Sonniger Herbst

Dienstags von 15.00 bis 17.00 Uhr treffen sich ältere „Holdesser“ im Dorfgemeinschaftshaus, Am Kindergarten 1 zum gemütlichen Treffen. Alle Holdesser und ebenso Gäste aus den anderen Hohensteiner Ortsteilen sind herzlich eingeladen. Anmelden muss man sich nicht. Alle halten sich bitte an die Empfehlungen zur Vermeidung einer Corona-Infektion. Kontakt Monika Lütters, 06120/3829.

Hohensteiner Tanzkreis

Mit internationalen Volkstänzen, mit Squares und Kontratänzen sowie Rounds werden die Aufmerksamkeit, das Gedächtnis und die Koordination geschult. Dabei macht das Tanzen mit wechselnden Partnern und Gruppierungen großen Spaß.
Ab sofort können wieder alle Mitglieder des Tanzkreises jeden Dienstag kommen, eine Abmeldung im Verhinderungsfall ist nicht mehr erforderlich. Einzige Voraussetzung ist die 2G-Plus-Regel. Die Tanzstunden finden wie gewohnt dienstags von 10.00 bis 11.30 Uhr in Steckenroth im Haus des Dorfes statt. Weitere Informationen gibt die Tanzleiterin Hildegard Bernstein. Kontakt 06124/12357.

Holdesser Boules

Alle, die Lust auf’s Boulen haben, sind recht herzlich eingeladen. Gespielt wird immer freitags auf dem schönen Bouleplatz in Holzhausen über Aar hinter dem Dorfgemeinschaftshaus. Wer mitspielen will, kommt um 14.30 Uhr.
Wer keine Kugeln hat, der kann sich vor Ort kostenlos Kugeln ausleihen. Bei den Holdesser Boules gibt es keine Mitgliedschaft und keine Vereinsbeiträge. Weitere Infos 06120/4221 oder Sie besuchen die Website www.boccia-boule.de.

Mit der Gemeinde unterwegs

Frankfurt am Main: Deutsches Romantik Museum und Goethemuseum
Für Dienstag, 06. September sind an Kunst, Kultur und Geschichte Interessierte zur Fahrt nach Frankfurt am Main eingeladen. Sie erleben das Deutsche Romantik Museum in Kombination mit dem Goethemuseum-
Das Deutsche Romantik-Museum präsentiert einzigartige Originale mit innovativen Ausstellungsformen, die die Zeit der Romantik als Schlüsselepoche erfahrbar machen. Es ist weltweit das erste Museum, das sich der Epoche der Romantik als Ganzes widmet. Im Dialog mit dem benachbarten Goethe-Haus sind Manuskripte, Graphik, Gemälde und Gebrauchsgegenstände zu sehen. Das Deutsche Romantik-Museum bietet eine multimediale - im romantischen Sinn synästhetische - Umsetzung von Ideen, Werken und Personenkonstellationen. Goethe selbst wird dabei in ein neues Licht gerückt. Im Teilnehmerpreis enthalten ist eine 75-minütige Führung durch das Museum. Außerdem haben Sie Zeit, für eine individuelle Erkundung. Zum Abendessen gemeinsame Einkehr ins Hinkelhaus Auringen.
Abfahrt in Hohenstein ist um ca. 12.00 Uhr. Die Rückkunft ist für 21.30 Uhr vorgesehen. Alle Teilnehmerinnen und Teilnehmer werden in ihrem Ortsteil abgeholt.
Der Teilnehmerpreis beträgt pro Person 33,00 €. Darin enthalten sind die Busfahrt, der Eintrittspreis, die Führung und das Trinkgeld für den Busfahrer.
Nach der Anmeldung ist der Betrag bis zum 19. August auf das Konto der Gemeinde Hohenstein, Wiesbadener Volksbank IBAN DE41 5109 0000 0041 0228 09 mit dem Stichwort „Romantikmuseum“ zu überweisen oder Sie bezahlen den Betrag zu den Öffnungszeiten des Rathauses an der Kasse. Anmeldung und Kontakt 06120/2924 oder beate.heiler-thomas@hohenstein-hessen.de. Wir gehen davon aus, dass alle Teilnehmerinnen und Teilnehmer geimpft sind. Es gelten die am Veranstaltungstag gültigen Corona-Verordnungen. Bitte nehmen Sie nicht teil, wenn Sie Symptome spüren, die auf eine Corona-Infektion hinweisen könnten. Wir bitten darum, auf der Busfahrt eine medizinische Maske zu tragen.

Mit der Gemeinde unterwegs

Fahrt zum Limeskastell Pohl - Weltweit einmaliges Projekt
Für Mittwoch, 14. September sind alle älteren Bürgerinnen und Bürger zu einer Fahrt zum Limeskastell in Pohl eingeladen. Das Kastell ist ein nach heutigem Forschungsstand authentischer Nachbau eines römischen Holz-Erde-Kastells mit Wachturm. Das weltweit einmalige Projekt bietet Besuchern spannende Einblicke in das vermutlich eher unwirtliche Leben an der nördlichen Grenze des riesigen römischen Imperiums um 100 n. Chr. und ist Teil des UNESCO-Welterbes Obergermanisch-Raetischer Limes. Geschichte zum Anfassen!
Pohl ist eine ländlich strukturierte Taunus-Gemeinde im Naturpark Nassau. Sie liegt im Bereich des mittelalterlichen Einrichgaues und gehört heute zum rheinland-pfälzischen Rhein-Lahn-Kreis. Die Ortsgemeinde gehört der Verbandsgemeinde Bad Ems-Nassau an.
Zu Beginn des Besuchs steht eine 90-minütige Führung mit Lichtbildvortrag auf dem Programm. Im Anschluss daran wird gemeinsam im Römischen Saal gespeist. Genießen Sie den römischen Rezepten nachempfundenen Speisen.
Nach dem Essen haben Sie genügend Zeit, das Gelände eigenständig zu erkunden. Lust auf Kaffee? Dazu hausgemachte Kuchen der Plätzer Mühle?
Kein Problem. Um ca. 15.30 Uhr geht es dann wieder auf die Heimreise. Um ca. 10.30 Uhr verlässt der Bus Hohenstein. Alle Teilnehmerinnen und Teilnehmer wurden zuvor in ihrem Ortsteil abgeholt. Die Ankunft in Pohl ist für 11.00 Uhr vorgesehen.
Der Teilnehmerpreis beträgt pro Person 36,00 €. Darin enthalten sind das Mittagessen vom Buffet, die Führung, die Busfahrt der Eintritt und Trinkgelder.
Nach der Anmeldung ist der Betrag bis zum 26. August auf das Konto der Gemeinde Hohenstein, Wiesbadener Volksbank IBAN DE41 5109 0000 0041 0228 09 mit dem Stichwort „Pohl“ zu überweisen oder Sie bezahlen den Betrag zu den Öffnungszeiten des Rathauses an der Kasse. Anmeldung und Kontakt 06120/2924 oder beate.heiler-thomas@hohenstein-hessen.de. Wir gehen davon aus, dass alle Teilnehmerinnen und Teilnehmer geimpft sind.
Es gelten die am Veranstaltungstag gültigen Corona-Verordnungen. Bitte nehmen Sie nicht teil, wenn Sie Symptome spüren, die auf eine Corona-Infektion hinweisen könnten. Wir bitten darum, auf der Busfahrt eine medizinische Maske zu tragen.

» Vereine und Verbände

LandFrauen Breithardt e.V.

Einladung zur Jahreshauptversammlung am Donnerstag, 22. September um 19.30 Uhr im grünen Raum
Die Tagesordnung: 1. Eröffnung und Begrüßung, 2. Feststellung der Beschlussfähigkeit, 3. Bericht des Vorstandes, 4. Bericht der Kassiererin, 5. Bericht der Kassenprüferinnen, 6. Entlastung des Vorstandes, 7. Neuwahl der zweiten Kassenprüferin, 8. Corona Lage, 9. Verschiedenes
Der Teamvorstand lädt alle Mitglieder herzlich ein und freut sich über zahlreiches Erscheinen, im Anschluss auch wieder zum gemütlichem Beisammensein mit Imbiss.

Sängervereinigung Breithardt e.V. 1881

Jahreshauptversammlung

Der Vorstand der Sängervereinigung Breithardt lädt alle aktiven und nicht aktiven Mitglieder zur diesjährigen Jahreshauptversammlung am Mittwoch, 24. August herzlich ein.

Beginn ist um 20.00 Uhr. Ort: Grüner Raum, Alte Schule.
In diesem Jahr stehen wieder Neuwahlen an.
Der Vorstand bittet deshalb um rege Beteiligung.

Einladung zur Halbtagesfahrt mit Weinprobe und Winzervesper am 13. September

Passend zum 7. Weinstand der Sängervereinigung Breithardt am 19.08. haben sich die Sängerinnen und Sänger in diesem Jahr wieder etwas Besonderes einfallen lassen.
Sie laden ein zu einer Halbtagesfahrt nach Gimbsheim ins Familien-Weingut Kleemann.
Und wenn sie sagen, das kennen wir doch, da waren wir doch schon einmal. Ja es stimmt.
2019 fuhren die Sänger das erste mal nach Gimbsheim. Weil es allen so gut gefallen hat, fahren wir dieses Jahr wieder hin. Diesmal geht es sogar mit 2 Planwagen in die Wingerte.
Und das Beste ist, nicht nur die Sänger fahren, alle können mit.
Am Dienstag, 13. September um 13.10 Uhr geht es los ab Bushaltestelle Strinz und um 13.30 Uhr von der Bushaltestelle vor dem Gemeindezentrum in Breithardt mit dem Bus nach Gimbsheim zur fröhlichen Weinprobe. Die Rückkehr in Breithardt ist gegen 22.00 Uhr geplant.
In Gimbsheim geht es zuerst mit 2 Planwagen in die Wingerte mit tollen Ausblicken auf Gimbsheim und in die Rheinhessische Tiefebene.
Zurück im Weingut erwartet sie ein Empfang und eine Weinkeller-Führung. Eine Winzervesper zum Abendessen inklusive Wein, so viel sie vertragen können, erwartet sie danach.
Den Abschluss bildet eine interessante Weinprobe mit musikalischer Unterhaltung durch die Familie Kleemann. Mit vielen schönen Eindrücken und Erlebnissen geht es fröhlich gegen 20.00 Uhr auf die Heimreise. Rückkehr in Breithardt ca. 22.00 Uhr, danach in Strinz -Margarethä.
Kosten für Nichtmitglieder 39,00 € pro Person für Planwagenfahrt und Vesper inkl. Wein so viel man will, inkl. der Weinprobe, dem Empfang und den Führungen. Die Kosten für den Bus übernimmt für Alle der Verein. Die Kosten für seine Mitglieder übernimmt ebenfalls der Verein.
Verbindliche schriftliche oder persönliche Anmeldung ist dringend erforderlich.
Kontakt: Bärbel Czermin, Tel. 0171/8323073, E-Mail: czerminb@gmail.com
Die Sänger freuen sich über jeden, der auf dieser Halbtagesfahrt mitfährt!
Beim 7. Weinstand der Sänger am 19. August werden ebenfalls Flyer über diese Fahrt ausgelegt.

SV Hohenstein 1953 e.V.

Save the Date - Terminänderung!
Entgegen der Veröffentlichung im letzten Blättche, findet das diesjährige Oktoberfest des SV Hohenstein - wie im Veranstaltungskalender der Gemeinde bereits veröffentlicht - am **Samstag, 17.09.**, **ab 18.00 Uhr** statt.

Neben Weißwürstl, Kartoffelsalat und Bier darf natürlich auch das beliebte Gummistiefelweitwerfen nicht fehlen.

Also, Termin schon mal vormerken!

TGSV Holzhausen über Aar e.V.

Jahreshauptversammlung des TGSV Holzhausen am 08.07.2022
Teil 2
Bei der nun durchgeführten Neuwahl des Vorstandes wurde Walter Hertling als Wahlleiter gewählt.
Bei der Wahl wurden dann Wolfgang Bingel als 1. Vorsitzender, Thomas Nobbe als 2. Vorsitzender, Joachim Sager als 1. Kassierer, Christian Jenisch als 2. Kassierer und Christine Reuß als Schriftführerin wiedergewählt. Als Abteilungsleiterin Turnen wurde Evi Hornisch und als Abteilungsleiter Gesang wurde Thomas Nobbe in ihren Ämtern bestätigt. An Stelle von Stefan Schmidt wird zukünftig Daniel Ott die Fußballabteilung im Vorstand vertreten.
Wolfgang Bingel bedankte sich bei Stefan Schmidt für sein langjähriges beispielhaftes Engagement in der Fußballabteilung und überreichte ein Geschenk. Stefan wird aber der Fußballabteilung weiterhin treu bleiben und was seine Tätigkeiten in der Abteilung betrifft, nur „etwas kürzertreten".
Bei der anstehenden Wahl als Kassenprüfer wurden Kerstin Thierfeldt, Reiner Markus und Walter Hertling vorgeschlagen und auch einstimmig gewählt.
Anschließend legte der Vorstand der Mitgliederversammlung einen Antrag auf Erhöhung der Mitgliedsbeiträge ab dem 01.01.2023 vor. Nach ausführlicher Diskussion kam aus der Mitgliederversammlung der Antrag, die Mitgliedsbeiträge ab dem 01.01.2023 wie folgt zu erhöhen:
Erwachsene Mitglieder: Erhöhung von bisher monatlich 3,00 € auf zukünftig monatlich 4,00 €.
Kinder und Jugendliche bis zum vollendeten 16. Lebensjahr: Erhöhung von bisher monatlich 1,50 € auf zukünftig monatlich 2,00 € und Familienbeitrag ab 2 Erwachsene und mindest. 1 Kind bis zum vollendeten 16. Lebensjahr: Erhöhung von bisher monatlich 7,00 € auf zukünftig monatlich 9,00 €.
Der Antrag wurde in dieser Form von der Mitgliederversammlung mehrheitlich angenommen.
Anschließend konnten der Vorsitzende Wolfgang Bingel den Mitgliedern Natalie Conradi, Kerstin Thierfeldt, Anita Möller und Karlheinz Zorn für 40-jährige Mitgliedschaft gratulieren und die Goldene Ehrennadel sowie eine Urkunde

v.l.n.r.: Karlheinz Zorn, Natalie Conradi, Kerstin Thierfeldt, Anita Möller und Wolfgang Bingel (1. Vorsitzender).

und den Mitgliedern Patricia Eichler, Evelin Hornisch, Vanessa Römermann, Theresia Kühlmeyer und Reiner Markus für 25-jährige Mitgliedschaft gratulieren und die Silberne Ehrennadel sowie eine Urkunde überreichen.

Der Vorstand sprach auch Sina Grimm, Roswitha Klimaszewski, Olaf Minor, Mike Sesterhenn und Rolf Müller, die leider der Versammlung nicht beiwohnen konnten, für 40-jährige Mitgliedschaft und Heike Ott, Christina Baum, Dominik Reuß, Philipp Kühlmeyer und Willibald Fuchs, die ebenfalls in der Versammlung nicht anwesend waren, für 25-jährige Mitgliedschaft Dank aus und wird Urkunden und Ehrennadeln noch nachreichen.
Der 2. Vorsitzende Thomas Nobbe nahm dann noch stellvertretend für den Hess. Sängerbund Ehrungen für langjährige Sänger vor.
Für 65-Jahre Chorgesang konnten die Sangeskameraden Erwin und Heinz Emmel sowie Gerhard Denzer und für 60-Jahre Chorgesang die Sangeskameraden Johann Hopp und Hans Sesterhenn mit Ehrennadel und Urkunde ausgezeichnet werden.

vordere Reihe v.l.n.r.: Vanessa Römermann, Theresia Kühlmeyer, Patricia Eichler und Evi Hornisch, hintere Reihe v.l.n.r. Reiner Markus und Wolfgang Bingel (1. Vorsitzender).

v.l.n.r.: Thomas Nobbe (2. Vorsitzender), Johann Hopp, Gerhard Denzer und Wolfgang Bingel (1.Vorsitzender).

Erwin und Heinz Emmel sowie Hans Sesterhenn, die an der Versammlung leider nicht teilnehmen konnten, wird Ehrennadel und Urkunde noch nachgereicht.
Bevor die Versammlung geschlossen wurde, gab Wolfgang Bingel noch einen Überblick über die in diesem Jahr anstehenden Veranstaltungen bzw. Maßnahmen.
Mit dem Dank an alle Übungsleiterinnen und Übungsleiter sowie an alle Mitglieder, die den TGSV sowie den Vorstand in der Vergangenheit unterstützt haben bzw. auch weiterhin unterstützen, schloss Wolfgang Bingel die Versammlung.

Der TGSV Holzhausen führt folgendes Kursangebot nach den Sommerferien fort:
1. **Dance-Aerobic+Bodyshape** für Jugendliche und Erwachsene (männl./weibl.)
mittwochs von 18.00 bis 19.00 Uhr, Kursbeginn am 07.09.
Übungsleiterin: Rita Akduman
2. **Rückenfit** für Jugendliche und Erwachsene (männl./weibl.)
donnerstags von 19.00 bis 20.00 Uhr, Kursbeginn am 08.09.
Übungsleiter: Che Akduman
Die Gebühr pro Kurs (10 x 60 Minuten) beträgt 48,00 € / Vereinsmitglieder 38,00 €. Die Kurse finden bei einer Mindestteilnehmerzahl von 8 Personen im Dorfgemeinschaftshaus Holzhausen statt.
Anmeldungen und Informationen unter:
E-Mail: evelin.hornisch@tgsv.info,Tel. 0175/2776640 oder
E-Mail: crakduman@gmail.com, Tel. 0171/9929992

Sportkreis Rheingau-Taunus im Landessportbund Hessen e.V.

Einladung zum Vortragsabend

Nach über zwei Jahren Zwangspause durch die Coronapandemie ist es wieder soweit. Die beliebte Vortragsreihe des Sportkreises, mit Sportlern und Politikern, wird fortgesetzt. Der Sportkreis Rheingau-Taunus und Ernst Schmitz laden herzlich für den **08. September um 18.30 Uhr**, zu einem weiteren interessanten und sicherlich spannenden Event mit vier Spitzensportler*innen ein, die im Wintersport sehr erfolgreich sind und aus unserer Region kommen.
Christoph Hafer, Christian Hammers, Katharina Wick und Maureen Zimmer diskutieren mit Bernd Brückmann und stehen für Fragen zur Verfügung.
Mit dabei als Begleitung wird auch Tim Restle, der HBSV Landestrainer und sportlicher Leiter vom Bobstützpunkt Rhein-Main und Bob Eintracht Frankfurt sein, der auch bei den Olympischen Spielen als australischer Bobtrainer dabei war. Sowie Erica Fischbach, Leiterin Bob- und Athletikstützpunkt Rhein-Main, Präsidentin Hess. Bob- und Schlittensportverband e.V. als strategische Leiterin des Bobstützpunkt Rhein-Main, Leiterin Bob Eintracht Frankfurt.
Sie mögen sich fragen, warum um diese Jahreszeit ein Vortrag, der sich um Wintersport dreht. Aus Trainings- und Wettkampfterminen sind die Sportler*innen natürlich im Winter sehr eingespannt und würden für eine solche Veranstaltung nicht zur Verfügung stehen.
Die kostenfreie Veranstaltung findet bei Ernst Schmitz Logistics, Richard-Klinger-Straße 11, 65510 Idstein statt. An dem Abend besteht freie Platzwahl. Anmeldungen werden in der Reihenfolge des Einganges registriert. Informationen und Anmeldung unter www.sportkreis-rheingau-taunus.de.

Borner Dorffest 2022
Auf dem Noll

In diesem Jahr gibt es endlich wieder ein Dorffest, wozu die Borner Vereine und Gruppierungen herzlichst einladen!

Samstag 13. August

- Eröffnung und Wanderung der Borner Runde um 15:00 Uhr
- Eröffnung des Dorffests mit Bieranstich um 17:00 Uhr
- Chor des GSV
- Schätzspiel
- Musik mit DJ Kai

Sonntag 14. August

- Ökumenischer Gottesdienst mit Kirchenchor um 10 Uhr
- Auftritt der Kita-Kinder
- Showübung der Jugendfeuerwehr
- Showtanzgruppe aus Wambach
- Auflösung des Schätzspiels

- Leckeres vom Grill
- Pommes
- Brot mit Dipp
- Salat
- Kuchen

- Bier & Softdrinks
- Wein & Apfelwein
- Sekt & Spirituosen

für die kleinen Besucher:

- Hüpfburg
- Süßigkeiten & Eis
- Spiele

Alzheimer Gesellschaft Rheingau-Taunus e.V.

Einfühlsame Beratung bei Demenz - auch online

Egal welche Ursache die demenzielle Erkrankung hat: Der Umgang damit ist für viele Familien eine Herausforderung. Doch sie sind nicht alleine. Sich Rat einzuholen, zeugt von Handlungsbereitschaft und Stärke. Alleine schaffen es viele Familien nämlich nicht, Ihre Angehörigen durch die Erkrankung zu begleiten.
Die Alzheimer Gesellschaft Rheingau-Taunus e.V. versteht sich als zentrale Ansprechstelle zum Thema Demenz. Neben vielfältigen Aufgabenstellungen bietet sie professionelle Beratungen an. Einfühlsam und mit reichlich Erfahrung hören die Mitarbeiterinnen zu. Das passiert derzeit telefonisch oder gerne auch online in einem Videogespräch.
Das Angebot ist kostenlos und bedarf keiner Mitgliedschaft im Verein.
Kontakt 06123/7050119 oder info@alzheimer-rheingau-taunus.de.

Kneipp-Verein Bad Schwalbach/Rheingau-Taunus e.V.

Führung im Heilpflanzengarten - Sonnenhut -
Bei der monatlichen Führung im Heilpflanzengarten am 18.08. ab 17.00 Uhr unter Leitung von Christine Ott geht es um den Sonnenhut.
Die Blüte erinnert an den Rücken eines Igels, weswegen er im Volksmund Igelkopf (griech: Echinacea = Igel) genannt wird. Die in Europa noch recht junge Heilpflanze, stammt ursprünglich aus Nordamerika. Erst mit der Zunahme der arzneilichen Bedeutung wurde Sonnenhut auch hier in Gärten kultiviert. Die Pflanze gehört zu den Korbblütlern. Anmeldung erforderlich unter Tel. 06126/5097394.

Wanderung in Hohenstein
Eine Gemeinschaftswanderung in geselliger Runde startet am 20.08., 14.00 Uhr am Parkplatz Ruheforst zwischen Breithardt und der B 54. Dauer ca. 2 Stunden.
Infos und Anmeldung bei
Erlebniswanderleiter Andreas Ott,
Tel. 06124/722429
oder info@kneipp-verein-bad-schwalbach.de

Wandern und Singen in Hohenstein
Singen gehört zu den ältesten Ausdrucksmöglichkeiten des Menschen. Treffpunkt ist am 21.08. um 14.00 Uhr am Parkplatz Ruhe-Forst in Breithardt. Das Angebot von Michael Mehler und Andreas Ott richtet sich an alle Altersgruppen (Kinder und Erwachsene). Falls vorhanden, bitte die Mundorgel mitbringen. Gern gesehen sind auch weitere Instrumente zur Begleitung. Anmeldung erwünscht. Tel. 06124/722429 oder **info@kneipp-verein-bad-schwalbach.de**

Bildungsurlaub - Wildkräuter/Ernährung - Kraft tanken mit Kneipp
Ziel dieser Bildungswoche vom 22. - 26.08., jeweils von 09.00 - 16.00 Uhr in Kooperation mit der vhs (Volkshochschule Rheingau-Taunus) in den Kneipp-Räumen soll sein, mit Hilfe der ganzheitlichen Kneipp-Gesundheitslehre zukünftig den Herausforderungen in Beruf und/oder Privatleben besser begegnen zu können.
Anmeldung erforderlich:
vhs Taunusstein,
Tel. 06128/927714
oder tsst@vhs-rtk.de - V40450T

Barfuß auf dem Rheinsteig
Barfuß wandern auf dem Rheinsteig kann man am 27.08. mit dem Kneipp-Verein Bad Schwalbach/Rheingau-Taunus. Treffpunkt ist um 10.00 Uhr auf dem P & R-Parkplatz an der B 260 am Langenseifener Stock. Eine Wanderung für Fortgeschrittene und Neugierige. Los geht die Wanderung in Bornich, Endziel ist das Besucherzentrum der Loreley. Zwischendrin wird gepicknickt. Hierzu bringt jeder etwas mit. Eine weitere Stärkung wird in der Rheinsteigrast Leiselfeld eingenommen. Die reine Wanderzeit beträgt ca. 3-4 Stunden. Anmeldungen bitte möglichst bald bei Christine Ott, Tel. 06126/5097394 oder Hannelore Schmiechen, Tel. 0160/94663325 oder info@kneipp-verein-bad-schwalbach.de. Weitere Angebote des Kneipp-Vereins unter www.kneipp-verein-bad-schwalbach.de.
Die kompletten Kursausschreibungen sowie weitere Angebote bis zum Jahresende finden Sie im Kalendarium. Das Kneipptelefon erreichen Sie unter 06124/722429.

» Freiwillige Feuerwehren

Freiwillige Feuerwehr Breithardt 1934 e.V.

» Kirchliche Nachrichten

Pfarrei Heilige Familie Untertaunus

Kranken- und Hauskommunion
Anfragen richten Sie bitte an das zentrale Pfarrbüro der katholischen Pfarrei Heilige Familie Untertaunus unter 06124/72370 oder pfarrei@heiligefamilie.info.

Öffnungszeiten des zentralen Pfarrbüros der katholischen Pfarrei Heilige Familie Untertaunus
Wir sind montags, dienstags und mittwochs von 09-12.00 Uhr und 14.00-16.00 Uhr, sowie donnerstags von 16.00-18.00 Uhr und freitags von 09.00-12.00 Uhr für Sie da. Zu diesen Zeiten erreichen Sie uns auch telefonisch unter 06124/72370 sowie per E-Mail unter pfarrei@heiligefamilie.info. Auf unserer Homepage www.heiligefamilie.net finden Sie unter Anderem unsere aktuellen Gottesdienst-Termine.

Gottesdienste in St. Klemens-Maria-Hofbauer in Breithardt
Sonntag, 14.08.
um 11.00 Uhr Wort-Gottes-Feier
Sonntag, 21.08.
um 11.00 Uhr Wort-Gottes-Feier
Sonntag, 28.08.
um 11.00 Uhr Heilige Messe in der Herz-Jesu Kapelle in Burg-Hohenstein
Sonntag, 04.09.
um 11.00 Uhr Heilige Messe

Friedensgebete
Ist Krieg schon wieder normal? Viele Kriege weltweit sind für uns Europäer weit weg und keiner Erwähnung wert.
Der Krieg in Europa betrifft auch uns, unsere Kinder, unsere Gemeinden - im Gebet können wir Gott und einander ALLES sagen, was uns Angst macht, was uns nervt oder was uns trotz allem freut.
Wir treffen uns montags um 20.00 Uhr in der katholischen Kirche St. Klemens-Maria-Hofbauer in Breithardt, gerne können Texte oder Anliegen mitgebracht werden.

Sommerfest für Wohnsitzlose
Schon zum 28. Mal laden wir ein zu einem Fest, bei dem Wohnsitzlose bewirtet werden; mit Spielen, Wettbewerben und Gesprächen verbringen sie einen schönen Tag mit uns und den Mitarbeiter:innen der Teestube Wiesbaden.
Wir freuen uns, dass sich neue Menschen gefunden haben, die zum Helfen mitfahren, und wir danken allen ganz herzlich, die dieses Fest schon seit Jahren begleiten!
Auch allen Spenderinnen und Spendern von Salaten, Kuchen, Naturalien und Geld für die Grillwaren herzlichen Dank; besonders auch den Breithardter Metzgern Wüst und Stoll für die günstigeren Preise zu diesem Anlass.

An(ge)dacht

Liebe Bürgerinnen und Bürger aus Hohenstein,
vor einiger Zeit bin ich in einer Kirche mit einem jungen Paar ins Gespräch gekommen.
Sie berichteten mir von ihrem Urlaub. Sie kamen gerade von einer Rundreise Frankreich/Spanien zurück. In jeder Stadt, die sie bereist haben, sind sie zunächst in die Kirche gegangen.
Dabei hatten sie verschiedene kirchliche Räume erkundet und die unterschiedlichsten Kirchen und Kathedralen besichtigt oder haben nur eine Pause in einer kleinen Dorfkirche gemacht. Interessiert an Architektur und Kunst haben sie die Eindrücke aus den Kirchen gesammelt und dabei unzählige Bilder gemacht. Weiter haben sie mir erzählt, dass sie sich In jeder Kirche die Zeit genommen haben, für sich den je eigenen Platz zu finden. Ganz begeistert waren sie von den je unterschiedlichen Erfahrungen.
„Kirchen sind immer noch Orte mit Anziehungskraft!“, so habe ich bei mir gedacht.
Ob es nun die großen Kathedralen wie die Sagrada Familia in Barcelona oder Notre Dame in Paris oder der Limburger Dom sind, sie alle ziehen in jedem Jahr tausende von Besuchern an.
Aber es müssen nicht einmal die besonders bekannten Kirchen sein. Im Gedächtnis bleiben auch solche Kirchen, deren Raum mich auf andere Weise bewegt oder in dem ich etwas Besonderes erlebt habe - zu dem ich vielleicht eine ganz andere Verbindung aufgebaut habe.
Noch heute zieht mich meine Heimatkirche St. Agatha in Mettingen in ihren Bann. Wenn ich zu meinen Eltern fahre, ist für mich ein Besuch in dieser Kirche Pflicht.
Zu einer Freundin habe ich am Wochenende gesagt: „Diese Kirche ist mir zu einem zweiten Zuhause geworden!“ Wenn ich die Glocken höre, die zum Gebet einladen, zieht mich ihr Klang magisch an. In meiner Kindheit und Jugend habe ich unzählige Stunden in dieser Kirche verbracht.
Noch heute könnte ich sagen, wo ich bei meiner Erstkommunion gesessen habe. Mit dieser Kirche verbinde ich so viele schöne Erinnerungen und Erlebnisse von mitgestalteten Jugendgottesdiensten, meditative Abendgebete und tiefbewegende „Liturgische Nächte“. Später haben wir dort unsere Hochzeit und nach 25 Jahren dann auch unsere Silberhochzeit gefeiert.
So verbinde ich mit dieser Kirche unzählige wichtige Momente meines Lebens und erinnere mich gerne an Menschen, mit denen ich mich noch heute verbunden weiß.
Kirchen haben also ihre ganz eigene Aura. Der hohe Raum lässt aufatmen, macht die Seele weit und umfängt mich zärtlich.
Wenn ich mich mittags in die leere Kirche setze, ist es dort ganz ruhig und ich spüre, wie diese Ruhe sich auch in mir ausbreitet. Dabei kann ich manchmal ganz und gar die Zeit vergessen und so wird aus 10 Minuten durchatmen schnell auch mal eine halbe Stunde und mehr Zeit, die ich dort verweile.
Ja, Kirchen sind Anders-Orte. Das macht sie so faszinierend. Noch stehen die meisten Kirchen im Mittelpunkt eines Ortes oder einer Stadt.
Früher bildeten sie häufig das Zentrum des Gemeinde-, Gemeinschaftslebens. Immer häufiger hören wir heute davon, dass Kirchen aufgegeben werden. Manche Kirchen werden umgenutzt - bekommen eine neue Bestimmung. Im besten Fall für Stille, Meditation, Musik, Kunst oder Theater.
Ich würde mich freuen, wenn viele Gotteshäuser lebendiger - neu mit Leben gefüllt - werden.
Vor allem würde ich mir wünschen, dass die Kirchen offen für alle Menschen sind, die gerne einmal zur Ruhe kommen möchten, um in der Stille Gott zu suchen und ihn vielleicht auch zu erfahren.

Ein kleiner Urlaubstipp: Erkunden sie im Urlaub eine Kirche. Viele unserer Kirchen sind sonntags geöffnet. Nehmen Sie sich Zeit, suchen Sie sich ihren Ort und setzen Sie sich dort ruhig hin. Lassen Sie den Raum auf sich wirken. Was spüren Sie? Können Sie hier Kraft tanken, zur Ruhe kommen, vielleicht sogar beten?
Mit diesen Gedanken grüße ich Sie von Herzen und wünsche Ihnen eine gesegnete Sommer- und Urlaubszeit.

Für das Pastoralteam Monika Dirksmeier, Gemeindereferentin

Evangelische Kirchengemeinden Breithardt, Steckenroth und Burg-Hohenstein

Bitte beachten Sie, dass wir im Gottesdienst und bei anderen Veranstaltungen in Innenräumen weiterhin das Tragen einer medizinischen Maske empfehlen. Es kann auf dem Sitzplatz darauf verzichtet werden, wenn ein Abstand von 1,5m zu Personen aus einem anderen Haushalt eingehalten wird. Außerdem bitten wir Sie um eine Teilnahme nach den 3G-Regeln (geimpft, genesen oder getestet). Vielen Dank!

Die nächsten Termine:
Sonntag, 14.08.
17.30 Uhr Gottesdienst Steckenroth
19.00 Uhr Gottesdienst Breithardt
Sonntag, 21.08.
10.00 Uhr Gottesdienst Burg-Hohenstein

Das Gemeindebüro ist telefonisch (06120/3566) und per E-Mail (kirchengemeinde.hohenstein@ekhn.de) erreichbar.
Pfarrerin Jessica Hamm erreichen Sie telefonisch (0173/1832614) und per E-Mail (jessica.hamm@ekhn.de).
Wir wünschen Ihnen eine schöne Sommerzeit!

Evangelische Kirchengemeinde Holzhausen über Aar

Gottesdienste:
Sonntag, 14.08.,
09.30 Uhr Gottesdienst mit Pfarrerin Petra Dobrzinski
Freitag, 19.08.,
18.00 Uhr Friedensgebet
Sonntag, 21.08.,
10.45 Uhr Gottesdienst mit Pfarrerin Petra Dobrzinski
Wir empfehlen in den Gottesdiensten weiterhin eine medizinische Maske zu tragen.

Friedensläuten - die Glocken der evang. Kirchengemeinden Aarbergen-Michelbach und Holzhausen ü. Aar läuten auch weiterhin täglich um 12.00 Uhr und laden Sie ein, innezuhalten (wo immer Sie auch gerade sind) und für den Frieden zu beten.
Termine:
Sprechstunde der Psychosozialen Kontakt- und Beratungsstelle des Diakonischen Werkes: Bitte informieren Sie sich über die aktuelle Regelung unter www.dwrt.de
Ev. Pfarramt, Hauptstraße 56, 65326 Aarbergen-Michelbach
Pfarrerin Petra Dobrzinski
Tel. 06120/4097973, E-Mail: petra.dobrzinski@ekhn.de
Hinweis:
In der Zeit vom 15.08. - 05.09. (einschließlich) ist das Gemeindebüro nicht besetzt.
Ev. Gemeindebüro,
Kirchstraße 4b,
65326 Aarbergen-Michelbach
Gemeindesekretärin Simone Moser
dienstags und donnerstags von **09.00 - 11.00 Uhr** und freitags von **16.00 - 18.00 Uhr**.
Tel. 06120/3563, E-Mail: kirchengemeinde.michelbach@ekhn.de

EvangelischeKirchengemende Born-Watzhahn

Herzliche Einladung zum Dorffest-Gottesdienst am **Sonntag, 14. August um 10.00 Uhr**! Gestaltet und durchgeführt wird der Gottesdienst vom ökumenischen Frauenkreis aus Born. Gottesdienstort ist in diesem Jahr der Borner Sportplatz auf dem Noll.
Für Gottesdienstbesucher wird ein Fahrdienst angeboten, weitere Informationen bei Ruth Dupré, Telefon 06124/9743.

Evangelisches Kirchspiel Strinz-Margarethä, Niederlibbach, Oberlibbach und Hambach

Gottesdienste im August

Sonntag, 14. August
11.00 Uhr Gottesdienst in der Kirche Niederlibbach (Taunussteiner Sommerkirche)
Sonntag, 21. August
09.30 Uhr Gottesdienst in Strinz-Margarethä
Sonntag, 28. August
09.30 Uhr Gottesdienst in Niederlibbach

Unsere Andachten

Telefonandacht
Bei Anruf Andacht: An jedem Mittwoch neu wird eine Telefonandacht von Pfarrer Dr. Noack zu hören sein, wenn Sie die **Telefonnummer 06128/9792914** wählen. Probieren Sie es zu den Kosten eines Ortsgesprächs aus!

Öffnungszeiten des Pfarrbüros
Frau Hellweg im Gemeindebüro erreichen Sie zu den Bürozeiten montags und donnerstags jeweils von 15.00 - 17.00 Uhr.
Telefonnummer des Pfarrbüros:
06128/1364,
E-Mail: kirchengemeinde.strinz-margarethae@ekhn.de
Pfarrer Stefan Rexroth erreichen Sie unter der Telefonnummer 0163/9625903,
E-Mail: stefan.rexroth@ekhn.de
Pfarrer Dr. Jürgen Noack erreichen Sie unter: 06128/13 64 oder per E-Mail: juergen.noack@ekhn.de

Evangelische Kirchengemeinde Panrod und Hennethal

Gottesdienste

Sonntag, 14. August um **11.00 Uhr** in Hennethal mit Marc Capito
Sonntag, 21. August um **18.00 Uhr** in Panrod **Abendgottesdienst** mit Pfarrer Dr. Jürgen Noack

Pfarrer Stefan Rexroth
Sprechzeiten nach Vereinbarung
Tel. 0163/9629503
Evangelisches Gemeindebüro:
Lindenweg 10,
65326 Aarbergen Panrod
Bürozeit: dienstags von 09.00 - 11.00 Uhr
Tel. 06120/9189752
E-Mail: kirchengemeinde.panrod-hennethal@ekhn.de

» Diakoniestation/ Krankenpflegestation Aarbergen-Hohenstein

„Pflege in guten Händen“

Die Diakoniestation/Krankenpflegestation Aarbergen-Hohenstein versorgt pflegebedürftige Menschen in allen 13 Ortsteilen von Hohenstein und Aarbergen. Kompetente Pflegekräfte stehen Ihnen gerne mit Rat und Tat zur Seite, damit Sie Ihr Zuhause so lange und so selbständig wie möglich genießen können. Zusätzlich unterstützen wir pflegende Angehörige mit qualifizierten Beratungs- und Schulungsangeboten und bieten vielfältige Entlastungsmöglichkeiten.
Rufen Sie uns an - wir sind für Sie da!
Das Büro in Hohenstein-Holzhausen über Aar, Strinzer Weg 1a, ist montags bis freitags von 08.00 - 13.00 Uhr besetzt.
Telefon: 06120/3656
Fax: 06120/6451
E-Mail: ..... ev.krankenpflegestation.aarbergen@ekhn-net.de
www.Krankenpflege-Aarbergen-Hohenstein.de

» Notrufe / Bereitschaftsdienste

Ärztl. Bereitschaftsdienst **116117**
Mo, di, do + fr von 20.00 - 07.00 Uhr
mi 13.00 - 07.00 Uhr (do)
sa + so + feiertags 07.00 - 07.00 Uhr
Bundesweit 116117
Dienstbereitschaft der Apotheken:.....06124/19222
Anrufbeantworter Burg-Apotheke 06120/4877
Bundesweit kostenlos..... 0800/0022833
Handy Kurzwahl, 69 Cent/Minute 22833
oder unter: www.abda.de
Zahnärztlicher Bereitschaftsdienst 01805/607011
Hessenweit (Anruf kostenpflichtig)
Tierärztlicher Bereitschaftsdienst
Der tierärztliche Bereitschaftsdienst ist zu erfragen unter der Telefonnummer jedes niedergelassenen Tierarztes
Bereitschaftsdienst/Kleintiere 06120/900801
Bereitschaftsdienst Pferde 06120/904050
Feuerwehr 112
Krankenpflegestation Wochenenddienst 06120/3656
Süwag, Niederlassung Main Kraftwerke
Kundentelefon.....0180/373 83 93
Süwag/MKW - Gas (Störung).....069/31072666
Süwag/MKW - Elektrizität (Störung) 069/31072333
Notarzt 112
Notdienst Wasser/Abwasser.....06124/19222
(freitags 12.30 - montags 07.00 Uhr)
Polizeistation Bad Schwalbach..... 06124/7078-0
..... Fax: 06124/7078115
Rettungsdienst + qualifizierter Krankentransport .. 06124/19222

» Wissenswertes

Fachtag Frühe Hilfen für Fachkräfte und Interessierte

Rheingau-Taunus-Kreis

Veranstaltung des Rheingau-Taunus-Kreises am 24. August in Kurhaus Bad Schwalbach

Die Koordinationsstelle „Frühe Hilfen im Rheingau-Taunus-Kreis“ lädt Fachkräfte, Eltern und Interessierte zum diesjährigen Fachtag am **Mittwoch, 24. August von 13.00 bis 17.30 Uhr**, in das Kurhaus nach Bad Schwalbach ein.
Nach zweijähriger Corona-bedingter Pause kann der Fachtag in diesem Jahr wieder durchgeführt werden und widmet sich dem Thema „Psychisch belastete Eltern und ihre Kinder stärken“.
Professor Dr. Albert Lenz stellt im ersten Teil seines Fachvortrages die komplexen Problemlagen für Kinder und Familien mit psychisch stark belasteten Familien oder erkrankten Elternteilen dar. Dies macht eine Kooperation der verschiedenen Helfersysteme, hier insbesondere der Jugendhilfe und des Gesundheitssystems, erforderlich wie Professor Lenz aufzeigen wird.
Im zweiten Teil des Fachvortrages wird der Referent wirkungsvolle Hilfen, die die Elternarbeit in den Mittelpunkt stellen, präsentieren.
Zwischen den Vortragsteilen haben die Teilnehmenden die Möglichkeit, sich bei einer Tasse Kaffee einen Überblick über regionale Beratungs- und Unterstützungsangebote für Familien mit psychisch belasteten Elternteilen zu verschaffen und sich mit den Fachkräften aus den verschiedenen Bereichen auszutauschen.
Anmeldungen zum Fachtag nimmt die Koordinierungsstelle Frühe Hilfen des Rheingau-Taunus-Kreises per E-Mail oder Fax bis 15. August entgegen. E-Mail: fruehehilfen@rheingau-taunus.de, Fax: 06124/510773.
Für weitere Informationen zur Netzwerkarbeit oder Interesse an einer Mitarbeit steht die Netzwerkkoordinatorin Regine Walther-Zeidler unter Telefonnummer 06124/510459 zur Verfügung.

#NETZWERKEN
Da bin ich dabei!

Noch Plätze frei!

14.09.2022

Online-Workshop „CANVA“
10:00-13:00 Uhr

(Für Fachkräfte, Ehrenamtliche, Jugendliche)

Ob Logo, Flyer oder Instagram-Post: Mit dem kostenfreien Online-Tool „Canva“ lassen sich schnell und einfach beeindruckende Designs erstellen.

Infos und Anmeldung:
E-Mail: **jugendbildungswerk@rheingau-taunus.de**
www.rheingau-taunus.de

#NETZWERKEN

Da bin ich dabei!

Noch Plätze frei!

15.09.2022

Online-Workshop: „mobiler Videoschnitt mit der App KINEMASTER“

10:00-12:30 Uhr

(Für Fachkräfte, Ehrenamtliche, Jugendliche)

Von unterwegs schnell und einfach professionelle Videos bearbeiten und auf Social-Media posten? Lerne gemeinsam mit uns die App KineMaster (besser) kennen.

>>> Infos und Anmeldung:
E-Mail: **jugendbildungswerk@rheingau-taunus.de**
www.rheingau-taunus.de

Aufeinander zugehen - Leben im Alter - Einladung nach Wiesbaden

Für **Mittwoch, 07. September von 09.00 bis 16.00 Uhr** lädt das GeReNet.Wi/Forum Demenz zu einer weiteren Fachtagung ein. Sie wird sich in diesem Jahr mit den Themen Einsamkeit und Isolation im Alter beschäftigen. Neben theoretischen Informationen zur Entstehung sowie den medizinischen und psychischen Auswirkungen von Einsamkeit sollen praktische Beispiele und Angebote vorgestellt werden, wie Wege aus der Isolation gelingen können. Die Fachtagung ist im Roncallisaal Wiesbaden als Präsenzveranstaltung geplant. Stefan Schröder, Chefredakteur VRM, konnte erneut für die Tagungs-Moderation gewonnen werden. Professor Dr. Andreas Kruse, Mitglied des Deutschen Ethikrats und Leiter des Instituts für Gerontologie in Heidelberg hat ebenfalls einen Vortrag zugesagt.
Nähere Infos und Anmeldung: www.forum-demenz-wiesbaden.de

Hilfe für die **Menschen** in der **Ukraine**

Spendenkonto:
DE53 200 400 600 200 400 600
Stichwort: **Nothilfe Ukraine**
www.spenden-nothilfe.de

Bündnis Entwicklung Hilft
Aktion Deutschland Hilft
Bündnis deutscher Hilfsorganisationen
WITTICH MEDIEN

Wir setzen ein Zeichen für den Klimaschutz!

... denn dank innovativer Photovoltaik-Technik auf unseren Dächern können wir bis zu 12% unseres benötigten Stroms aus Sonnenenergie nutzen und somit mehr als 150.000 kg CO_2 vermeiden!

04916 Herzberg
(Brandenburg)
An den Steinenden 10

36358 Herbstein
(Hessen)
Industriestraße 9 – 11

54343 Föhren
(Rheinland-Pfalz)
Europa-Allee 2

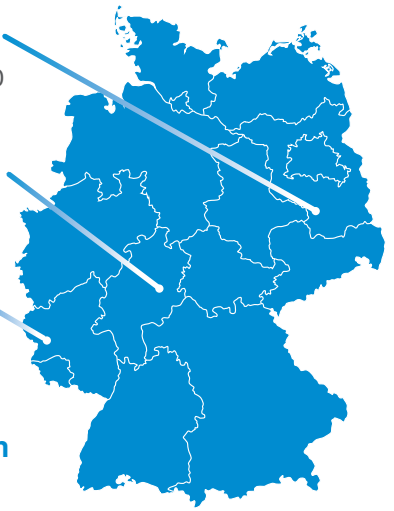

Mit uns erreichen Sie Menschen.

WITTICH MEDIEN Druckhaus WITTICH KG
Drucken für Marken. Service für Kunden. Qualität die begeistert.

WITTICH MEDIEN LINUS WITTICH
Lokal informiert. Druck. Internet. Mobil.

Geschäftsanzeigen online aufgeben:
anzeigen.wittich.de

IMPRESSUM

Mitteilungsblatt der Gemeinde Hohenstein

Herausgeber und Verlag:
LINUS WITTICH Medien KG
Rheinstraße 41 · 56203 Höhr-Grenzhausen
go online – go www.wittich.de

Zeitung online lesen unter:
epaper.wittich.de/476
Texte zur Veröffentlichung bitte über: www.cms.wittich.de
Anzeigen: anzeigen@wittich-hoehr.de
Redaktion: daniela.held@hohenstein-hessen.de

Verantwortlich für den amtlichen Teil: Gemeinde Hohenstein - der Bürgermeister, Verantwortlich für den nichtamtlichen Teil: Ralf Wirz, unter Anschrift des Verlages.

Verantwortlich für den Anzeigenteil: Annette Steil, unter Anschrift des Verlages. Für Textveröffentlichungen gelten unsere Allgemeinen Geschäftsbedingungen. Innerhalb der Stadt wird die Heimat- und Bürgerzeitung kostenlos zugestellt; im Einzelversand durch den Verlag 0,70 Euro + Versandkosten. Für unverlangt eingesandte Manuskripte, Fotos und Zeichnungen übernimmt der Verlag keine Haftung.
Artikel müssen mit Namen und Anschrift des Verfassers gekennzeichnet sein. Gezeichnete Artikel geben die Meinung des Verfassers wieder, der auch verantwortlich ist. Schadensersatzansprüche sind ausgeschlossen. Für Textveröffentlichungen gelten unsere AGB.
Für die Richtigkeit der Anzeigen übernimmt der Verlag keine Gewähr. Vorm Verlag erstellte Anzeigenmotive dürfen nicht anderweitig verwendet werden. Für Anzeigenveröffentlichungen und Fremdbeilagen gelten unsere Allgemeinen Geschäftsbedingungen und die z.Z. gültige Anzeigenpreisliste.
Bei Nichtbelieferung ohne Verschulden des Verlages oder infolge von höherer Gewalt, Unruhen, Störung des Arbeitsfriedens bestehen keine Ansprüche gegen den Verlag.

WITTICH MEDIEN

Gekämpft hast Du allein, gelitten haben wir gemeinsam, verloren haben wir Dich alle.

Willibald Fuchs

* 29.3.1940 † 4.8.2022

In Liebe nehmen wir Abschied
deine **Inge**
Manuela und **Oliver** mit Familien
und alle Angehörigen

Die Trauerfeier mit Urnenbeisetzung findet am Freitag, den 19. August 2022, um 11.00 Uhr auf dem Friedhof in Hohenstein-Holzhausen statt.
Danach gehen wir in Stille auseinander.

Von freundlich zugedachten Kranz- und Blumenspenden bitten wir abzusehen.

Es wird aussehen, als wäre ich tot,
und das wird nicht wahr sein ...
Und wenn du dich getröstet hast,
wirst du froh sein, mich gekannt zu haben.
Du wirst Lust haben, mit mir zu lachen.
Und du wirst manchmal dein Fenster öffnen,
gerade so zum Vergnügen...
Und deine Freunde werden sehr erstaunt sein,
wenn sie sehen, dass du den Himmel anblickst
und lachst.

Antoine de Saint-Exupéry

Traueranzeigen online aufgeben: **anzeigen.wittich.de**

LINUS WITTICH
Lokal informiert. Druck. Internet. Mobil.
WITTICH MEDIEN

» Familienanzeigen

Danksagung

Anlässlich unserer

goldenen Hochzeit

möchten wir uns für die Glückwünsche und Geschenke bei allen herzlichst bedanken.

Isolde und Erich Heuser

Strinz-Margarethä, im Juli 2022

Glückwunsch-Anzeigen online aufgeben

anzeigen.wittich.de

- Ausstellung auf über 400 qm!
- Fliesen für jeden Wohnbereich!
- Sanitär!
- Komplettbadservice!
- 3D-Badplanung!
- Lieferservice!

marucci Fliesen • Sanitär und mehr

Stettiner Straße 9 • 65623 Hahnstätten
Tel.: 06430 92481 - 18 • info@marucci-fliesen.de

www.marucci-fliesen.de

Wir beraten Sie gerne...!

Braunheim Immobilien seit 1995
Ihr vertrauensvoller Partner für Ihre Region

Wir suchen für junge Familie im Bereich B 417

1 FH, auch kleinere Sanierungsarbeiten möglich.

Telefon (0 61 26) 9 53 12 97
www.braunheim-immobilien.de

VERMISST ?

Wir suchen für Sie
kostenfrei
Ihr entlaufenes oder entflogenes Haustier.

Melden Sie sich gerne bei uns.

LINUS WITTICH
Lokal informiert. Druck. Internet. Mobil.

E-Mail: anzeigen@wittich-hoehr.de oder unter Telefon 02624 / 911-0

Wichtige Information für unsere Leser und Interessenten.

Hohensteiner Blättche.

Anzeigen-Annahmeschluss
beim Verlag Dienstag, 9.00 Uhr
bei Feiertagsvorverlegung einen Werktag früher

Redaktions-Annahmeschluss beim Verlag/bei der Verwaltung
Montag, 11.30 Uhr
bei Feiertagsvorverlegung einen Werktag früher

Privat- und Familienanzeigen nimmt entgegen:
Gemeinde Hohenstein - Rathaus
Frau Klankert, Schwalbacher Straße 1, Tel. 06120 2948
E-Mail: heike.klankert@hohenstein-hessen.de
Annahmezeiten: Mo. bis Fr. 8.00 bis 11.30 Uhr

Sie erreichen uns:
Montag bis Donnerstag 8.00 Uhr bis 17.00 Uhr
Freitag 8.00 Uhr bis 15.45 Uhr

Telefon-Verzeichnis: 02624 911 -

Anzeigenannahme Familienanzeigen	Tel. **110**
Annahme private Kleinanzeigen	Tel. **111**
Rechnungserstellung	Tel. **211**
Redaktionelle Beiträge	Tel. **191**
Zustellung	Tel. **143**

E-Mail-Verzeichnis
Anzeigenannahme
anzeigen@wittich-hoehr.de
Rechnungswesen
buchhaltung@wittich-hoehr.de
Zustellung
zustellung@wittich-hoehr.de

Ihre Ansprechpartner für Geschäftsanzeigen und Prospektwerbung

Erich Remy
Medienberater
Mobil 0171 4960177
e.remy@wittich-hoehr.de

Elke Müller
Verkaufsinnendienst
Tel. 02624 911-207
e.mueller@wittich-hoehr.de

Alle Infos zum Mitteilungsblatt Hohensteiner Blättche unter **archiv.wittich.de/476**

LINUS WITTICH
Lokal informiert. Druck. Internet. Mobil.

LINUS WITTICH Medien KG - Rheinstraße 41, 56203 Höhr-Grenzhausen

jobs-regional.de by LINUS WITTICH
Weitere Stellen finden Sie online
JOBS IN IHRER REGION

Lebenslanges Lernen für mehr Karriereperspektiven

Eine berufliche Fortbildung lohnt sich für Personen ab Mitte 40 genauso wie für Zwanzigjährige. Daher nimmt die Anzahl derer, die sich in ihrer „zweiten Lebenshälfte“ für ihren weiteren beruflichen Aufstieg fortbilden und dabei von Aufstiegs-BAföG fördern lassen, kontinuierlich zu – allein in den letzten fünf Jahren um 10 Prozent. Frauen ergriffen dabei eher die Aufstiegschance als Männer: Von allen Fortbildungsteilnehmenden zwischen 45 und 65 Jahren im letzten Jahr waren 52 Prozent Frauen und 48 Prozent Männer.

Auf www.aufstiegs-bafög.de sind weitere Informationen zum Aufstiegs-BAföG und alle digital ausfüllbaren Formulare für die Beantragung der Förderung zu finden. Persönliche Hilfe bei der Antragstellung wird im für den jeweiligen Wohnort zuständigen Förderamt geboten. Telefonische Beratung erfolgt unter: 0800/622 36 34. *akz-o*

Checkliste für die Einarbeitung erstellen

Hat sich das Unternehmen nach einem langen Bewerbungsprozess für einen top qualifizierten Neuzugang entschieden, ist eine solide Einarbeitungsphase sehr wichtig. Schließlich soll die neue Kollegin oder der neue Kollege gut ankommen und sich wohlfühlen – und nicht bereits nach der Probezeit entnervt wieder gehen.

So gilt es für beide Parteien, den guten Eindruck, der in der Bewerbungsphase vermittelt wurde, zu bestätigen.

Eine Checkliste für die Einarbeitung neuer Mitarbeiter kann dabei eine große Hilfe sein. Einige Punkte sollten bereits im Vorfeld abgehakt sein, beispielsweise die Einrichtung des Arbeitsplatzes. Computer, Telefon oder anderes benötigte Equipment sollten rechtzeitig bereitstehen. Wer am ersten Tag von Chefin oder Chef persönlich begrüßt wird, fühlt sich wertgeschätzt. Ein oder mehrere feste Ansprechpartner können dann die eigentliche Einarbeitung übernehmen. Notwendige Formalitäten, wie z.B. ein Personalbogen oder der Zugang zum Zeiterfassungssystem sollten vorbereitet sein. Eine Führung durch das Unternehmen und die Vorstellung des neuen Kollegenkreises runden den ersten Arbeitstag ab. In den ersten Wochen ist es wichtig genügend Freiraum einzuplanen, denn das Erklären der genauen Arbeitsabläufe und der allmähliche Übergang zum eigenständigen Arbeiten kosten Zeit.

KOPP Umwelt
Wir suchen einen
Facility Manager (m/w/d)
im Bereich der technischen Instandhaltung
und freuen uns auf IHRE Bewerbung
auf einem der folgenden Kanäle:
✓ Per Mail: **bewerbung@kopp-umwelt.de**
✓ Per Post: Kopp Umwelt GmbH, Am Windpark 1, 65321 Heidenrod
✓ Telefon: 06124 72572-15
✓ Standort: Heidenrod-Kemel

Mit *AUSSICHT* auf *HEIMAT:* Ihr nächster *JOB.*

LINDENALLEE SERVICEGESELLSCHAFT mbH
Sie sind gern für andere da? Dann kommen Sie als
Rezeptionsmitarbeiter/-in m w d
Servicemitarbeiter/-in Catering/Küche m w d
in Voll- oder Teilzeit, gern auch als Mini-Jobber in unser freundliches Team. Wir sind eine in Bad Schwalbach ansässige Reha-Klinik und suchen zum nächstmöglichen Zeitpunkt engagierte Unterstützung!
Bewerbungen mit Lebenslauf bitte an: Lindenallee Service GmbH
Martha-von-Opel-Weg 42-46 · 65307 Bad Schwalbach
Stefan.Clos@dussmann.de oder Mobil 0172-4042162

jobs-regional.de
Ein Produkt der LINUS WITTICH Medien Gruppe

Stress, lass nach! Belastungen besser meistern

Stress ist eine natürliche Körperreaktion, die in bestimmten Situationen sogar gut für uns ist. Dabei werden im Körper Stresshormone wie Adrenalin und Cortisol freigesetzt. Dadurch gerät der Organismus in einen „Angriffs-“ oder „Fluchtmodus“: Blutzuckerspiegel und Blutdruck steigen an, alle Sinne sind aktiviert. Wird aus kurzfristigem Stress aber eine Dauerbelastung, führt das zur Überlastung des Organismus. Unter anderem drohen Schlafstörungen, Bluthochdruck und das Risiko für Herz-Kreislauf-Erkrankungen steigt. Erholung ist eine der wichtigsten Möglichkeiten, mit Stress umzugehen. Darüber hinaus können bestimmte Mikronährstoffe helfen, den Körper zu stärken und gegen mögliche Folgen von Stress zu wappnen.

B-Vitamine sind unverzichtbar für ein gesundes Nervensystem. Die Vitamine B1, B2, B6, B12 und Folsäure schützen die Nervenzellen und stärken die Stressresistenz.

Der Mineralstoff Magnesium hemmt die Ausschüttung von Stresshormonen.

Dauerhafter Stress führt hingegen zu einem Mangel, da bei Ausschüttung der Stresshormone mehr Magnesium über den Urin ausgeschieden wird. In Studien, bei denen Probleme untersucht wurden, die mit Stress in Verbindung stehen, konnte die Einnahme von Magnesium bei den Probanden nachweislich Beschwerden lindern. Dazu gehörten Angst, Spannungskopfschmerzen und Schlaflosigkeit. Mehr Infos: www.vitamindoctor.com/gesund-bleiben/stress *akz-o*

WOHNEN IN IHRER REGION

suchen und finden

wohnen-regional

An einer sicheren Zukunft bauen

Noch sind Baufinanzierungen und Immobilienkredite günstig - gute Voraussetzungen also, um den Traum vom eigenen Haus zu realisieren und mit einem wertstabilen Sachwert in eine sichere Zukunft zu investieren. Wer dabei außerdem Wärmepumpe und Photovoltaik zur Heizungs- und Stromversorgung aus regenerativen Quellen nutzt, tut zudem etwas für Klima- sowie Umweltschutz und wird zugleich energieautark. Ergänzt wird das am besten durch eine effiziente Wärmedämmung. Dazu gibt es ein breites Angebot an individuell geplanten und energieeffizienten Holzhäusern. Ob Architektenhaus, klassisch, modern, auf einer Ebene oder eine Villa: Gemeinsam mit erfahrenen Experten entsteht Schritt für Schritt das ganz persönliche Traumhaus. Der verwendete Rohstoff Holz verfügt bereits von Natur aus über hervorragende ökologische und energiesparende Eigenschaften. Die verwendete Wandkonstruktion bietet darüber hinaus einen optimalen sommerlichen Wärmeschutz. Zusätzlich ist jede gewünschte ökologische Haustechnik möglich - bspw. Solar- und Photovoltaikanlagen, Pellet- oder Erdwärmeheizungen -, um den Energieverbrauch bis hin zum Passivhaus zu senken. Um hier für die jeweiligen Bauvorhaben die perfekten Lösungen zu finden, stehen Profis Bauherren mit Rat und Tat zur Seite. *HLC*

Finden Sie den passenden Job in Ihrer Region!

jobs-regional.de
by LINUS WITTICH

Den Worst Case einkalkulieren

Zu den größten finanziellen Risiken eines Bauvorhabens zählt die Insolvenz des Baupartners. Auf der Baustelle tut sich nichts mehr, Finanzierung und Miete laufen aber unvermindert weiter. Der Gesetzgeber schützt Bauherren in einem solchen Fall nur sehr unzureichend. Daher ist es ratsam, selbst vorzusorgen, um sich im Ernstfall die entstehenden Mehrkosten leisten zu können. Mit einem entsprechenden Versicherungsschutz, wie beispielsweise einer Bauherrenschutzpolice, kann sich der Bauherr gegen das Risiko einer Insolvenz des Bauunternehmers absichern sowie gegen Schäden, die erst nach Fertigstellung und Abnahme auftreten. Alle Infos zur Police findet man unter www.sichererbauen.de/bauherrenschutzpolice.de. *67354*

Heute schon an morgen denken

Ein speziell für den Privatbereich konzipierter Homelift ist eine Investition in die Zukunft, steigert den Immobilienwert, fungiert als Designelement und verbessert nicht zuletzt die Lebensqualität nachhaltig. Beim nachträglichen Einbau in Bestandsgebäude wird ein in fünf Größen erhältlicher Lift innerhalb weniger Tage direkt auf dem Boden installiert. Da Details wie Verglasung, Lackierung und Designwall individuell gestaltet werden können, entstehen echte Eyecatcher im Wohnraum. Ist das persönliche Wunschmodell mit einem Lift-Konfigurator online einmal zusammengestellt, vereinbart man einfach einen Vor-Ort-Beratungstermin mit einem Fachhandelspartner in der Nähe. Von dem komfortablen Etagenwechsel profitieren nicht nur Bewohner und Besucher - auch Wasserkästen, Wäschekorb & Co. wechseln im Nu das Stockwerk.

gesund & fit

Was bei der Sonnenbrille wichtig ist

Der Blendschutz zeigt, wie gut die Sonnenbrille vor Helligkeit schützt. Dabei gibt es fünf Abstufungen – je höher die angegebene Zahl, desto höher ist der Schutz der Sonnenbrille. Auch die Glasfarbe kann einen großen Unterschied machen.
Damit man Kontraste gut erkennt, eignen sich grüne, braune oder graue Gläser am besten.
Achten sollte man auch darauf, dass das Sonnenbrillenmodell ausreichend Abdeckung für die Augen bietet.
Am besten sind Fassungen, die bis zu den Brauen reichen, und breite, eng anliegende Bügel. So gelangt möglichst wenig UV-Licht in die Augen. Und natürlich sollte man auch die Angaben zum UV-Schutz der Gläser prüfen. Das CE-Zeichen zeigt an, dass UV-Licht mit einer Wellenlänge von bis zu 380 Nanometern blockiert wird. Aber auch Wellenlängen von 380 bis 400 Nanometern schaden dem Auge. Brillen, die auch diesen Bereich herausfiltern, sind mit der Aufschrift „UV400“ oder „100 Prozent UV-Schutz“ gekennzeichnet.
Auf der sicheren Seite sind Sie, wenn sie sich im Fachgeschäft beraten lassen, welche Sonnenbrille zu ihnen passt.

ots/Wort und Bild

Brillen
Kontaktlinsen
Limburg - Hadamar - Hünstetten
Rosenbaum
www.optik-rosenbaum.de
Hörgeräte

Limburg
Plötze 7
06431/3646

Hadamar
Joh.-Ludwig-Str. 1
06433/3676

Hünstetten
Neukirchner Str. 9a
06126/2267646

info@optik-rosenbaum.de

Geschützt statt geblendet

Foto: djd/A. Schweizer/quadratmedia

So sehr die Menschen in der warmen Jahreszeit lange und helle Tage genießen, so schlecht kann grelles Sonnenlicht für die Augen sein. Gerade bei Personen mit Sehproblemen durch Alter, grauen Star, Makula-Degeneration oder andere Augenerkrankungen reicht dann eine normale Sonnenbrille oft nicht aus. Denn vorgeschädigte Augen benötigen nicht nur UV-Schutz, sondern sind auch besonders empfindlich gegen die hohen Blauanteile im Tageslicht. Der Grund liegt darin, dass innerhalb des sichtbaren Lichtbereichs das Blaulicht am kurzwelligsten und energiereichsten ist und am stärksten gebrochen und gestreut wird. Bei Trübungen oder Ablagerungen im Auge, die typisch für verschiedene Augenerkrankungen sind, wird dann das Bild auf der Netzhaut durch Streulicht überblendet. Die Folge sind vermindertes Kontrastsehen, eine hohe Blendempfindlichkeit und eine insgesamt schlechtere Sehleistung.
Spezielle Brillengläser mit Kanten- oder Komfortfiltern können den Sehkomfort dann deutlich erhöhen. Kantenfilter nehmen die blauen Anteile des Spektrums ganz heraus. Das verstärkt die Kontraste, reduziert die Blendung und erleichtert die Hell-Dunkel-Adaption. Kantenfilter sind allerdings nicht immer verkehrstauglich, da sie das Farbsehen verfälschen. Komfortfilter dagegen lassen einen kleinen Teil des Blaulichts durch, sodass der natürliche Farbeindruck und die Verkehrstüchtigkeit erhalten bleiben, Blendung und Streuung aber deutlich reduziert werden.
Kanten- oder Komfortfilter sollte man immer bei einem spezialisierten Fachoptiker anpassen lassen. Mit einer fachkundigen Beratung lässt sich aus den verschiedenen Möglichkeiten die beste Lösung für das individuelle Sehproblem finden.

djd/Schweizer Optik

Ohren auf!

Foto: djd/www.oticon.de

Werden nur alte Leute irgendwann schwerhörig? Hören wir wirklich ausschließlich mit den Ohren? Und verschlimmert das Tragen eines Hörgeräts ein schlechtes Gehör? Es sind eine Menge Halbwahrheiten und Vorurteile rund um das Thema Hören im Umlauf. Was aber stimmt nun, und was gehört in das Reich der Mythen verbannt? Richtig ist zum Beispiel, dass wir mit den Ohren hören – sie erfassen die Klänge. Doch es ist unser Gehirn, das sie verarbeitet und dem Gehörten einen Sinn gibt. Hingegen betrifft Schwerhörigkeit nicht nur Senioren. Auch junge Menschen können aufgrund von Lärmbelastung, Tinnitus, Erkrankungen oder Verletzungen unter einer Hörminderung oder einem Hörverlust leiden. Es stimmt jedoch, dass die Funktion der Haarzellen im Innenohr mit zunehmendem Alter abnimmt. Wie stark sich das bemerkbar macht, ist meist genetisch bedingt.
Weit verbreitet ist zudem nach wie vor die Annahme, Hörsysteme ließen Menschen älter wirken – dabei ist das Gegenteil der Fall. Wer gut lauschen kann, ist entspannt und wirkt damit jünger als Menschen, die mit angestrengter Miene immer wieder „Wie bitte?“ fragen müssen. Und falsch ist auch die Befürchtung, das Tragen eines Hörgeräts würde den Hörverlust verschlimmern. Vielmehr verhindert so ein System sogar, dass unser Gehirn die Verarbeitung bestimmter Frequenzen verlernt.
Die Leistungsfähigkeit der Ohren lässt meist schleichend nach und wird daher oft erst spät bemerkt. Typische Anzeichen sind etwa Schwierigkeiten, in einer lebhaften Gruppe der Unterhaltung zu folgen. Auch wenn der Lautstärkeregler von TV, Computer oder Musikanlage stetig lauter gedreht werden muss, ist das ein Indiz – dann sollte man zügig handeln.

djd/Oticon

„Es gibt **tausend Krankheiten,** aber nur **eine Gesundheit“** Ludwig Börne

„DIE KLEINEN“ IN IHRER REGION

genial regional

kleinanzeigen-regional

STELLENMARKT

Wir suchen Dich als Fahrer für unseren Krankenfahrdienst in Vollzeit (m/w/d) für die Durchführung von Patiententransporten - Sitzend/Liegend sowie im Roll/Tragestuhl. Ein Personenbeförderungsschein ist wünschenswert, kann jedoch auch vor oder während der Einarbeitung erworben werden. Haben wir Ihr Interesse geweckt, dann rufen Sie uns noch heute an. Tel.: 06434/9053827

KFZ-MARKT

Wir kaufen Wohnmobile + Wohnwagen. Tel.: 03944/36160 www.wm-aw.de (Fa.)

Auto-Export ges. Zahle über Wert. Kaufe alle Kfz, Diesel/Ben. + Motorsch. Tel.: 0261/20829883

Z.E Autoexport, wir kaufen Autos aller Art, jd. Zust. (Unfall, Motorschad.), bar, seriöse Abwickl. Tel.: 0151/29012954, 0261/39023357

Ankauf von Gebrauchtwagen, PKW, LKW! Zustand egal, kaufe wie gesehen! Zahle bar. Abdelgani Automobil. Tel.: 0261/2081855

Bauwagen, mit Tisch und 2 Bänken, Treppe, PKW-Zugvorrichtung (Kugelkopf), guter Zust., 1.400 €. Tel.: 0171/3114259

Saris Anhänger, Doppelachse, 3-Seitenkipper, 2.700 kg, EZ 10/2012, TÜV 05/2024, 2.990 €. Tel.: 0261/65694

Renault-Clio-RN, aus 2. Hand, 44 kW, gr. Plak., Bj. 96, TÜV neu, 141.000 km, Alu, M+S, SD, Stereo, 8-fach ber., blau, guter Zust., 1.600 €. KFZ Sutorius, Tel.: 0171/3114259

Barzahlung!
Wehbi-Automobile
Ankauf aller KFZ + LKW, gebraucht, Unfall-/Motorschaden, sofortige kostenlose Abholung vor Ort.
Tel.: 06431/72294, 0173/6872197
E-Mail: grosse-chance@hotmail.de

Top Opel Corsa D CDTI, 55 kW Diesel, grüne Plakette, aus 2. Hand, "Color Edition", 5-türig, Bj. 2010, TÜV neu, 224.000 km, alle Insp.!, ZV, ABS, Stereo, blau-grau metallic, gepfl. Fzg., 2.700 €. KFZ Sutorius, Tel.: 0171/3114259

Top Opel Antara CDTi „Cosmo“ aus 1. Hd., 110 kW, gr. Plak. (Diesel), Mod. 2008 (10/2007), TÜV neu, 194 Tkm, alle Insp., Alu, Allrad, Klima, eFH, ABS, AHK, ZV, Sitzhzg., Teilleder, 5-Gang, Parktr., dark-grey-met., super gepfl. Fzg., 5.800 €. KFZ Sutorius, Tel.: 0171/3114259

SONSTIGES

Brennholz, Pellets, Holzbriketts Janick GmbH. Tel.: 06430/9288250

Tapezieren, Anstrich-Arbeiten. Alexander Koppe, Tel.: 0162/7005006

Bitte beachten Sie beim Ausfüllen dieses Bestellscheins, dass hinter jedem Wort und hinter jedem Satzzeichen ein Kästchen als Zwischenraum freibleiben muss. Kürzungen behält sich der Verlag vor. Annahmeschluss ist jeweils 13.00 Uhr des angegebenen Wochentages.

Bis 10 mm Anzeigenhöhe
9,50 €
inkl. MwSt.

Jede weitere Zeile zusätzlich
2,50 €
inkl. MwSt.

Rubrik gilt nur für Kleinanzeigen. **Nicht für Familienanzeigen** (z.B. Danksagungen, Grüße usw.).

Hiermit bestelle ich unter Zugrundelegung der geltenden AGB, anzusehen www.wittich.de, in der Ausgabe **Hohenstein** die obige Kleinanzeige. (AS = Dienstag – bei Vorverlegung durch Feiertage 1 Tag früher).

Jede weitere Ausgabe zum halben Preis:

☐ **Aarbergen** (AS Mo.) ☐ **Heidenrod** (AS Di.) ☐ **Katzenelnbogen** (AS Mo.)
☐ **Hahnstätten** (AS Mo.) ☐ **Hünfelden** (AS Mo.)
☐ **Hünstetten** (AS Mi.)

Zusätzliche Optionen:
☐ **Rahmen** 3,00 € pro Ausgabe ☐ **Farbe** 3,00 € pro Ausgabe
☐ **Chiffre** 10,00 € bei Zusendung ☐ magenta ☐ gelb ☐ cyan

Noch einfacher online buchen! anzeigen.wittich.de

SEPA-Lastschrift-Mandat Gläubiger-ID: DE23012000000066873

Ich/wir ermächtige/n die LINUS WITTICH Medien KG, eine einmalige Zahlung in Höhe des aus obigem Auftrag resultierenden Gesamtbetrags von meinem/unserem Konto mittels Lastschrift einzuziehen. Zugleich weise ich mein/weisen wir unser Kreditinstitut an, die von LINUS WITTICH Medien KG auf mein/unser Konto gezogene Lastschrift einzulösen. Die Mandatsreferenz wird separat mitgeteilt.
Hinweis: Ich kann/wir können innerhalb von acht Wochen, beginnend mit dem Belastungsdatum, die Erstattung des belasteten Betrages verlangen. Es gelten dabei die mit meinem/unserem Kreditinstitut vereinbarten Bedingungen.

Ihre hiermit übermittelten Daten werden nur zur Erfüllung des Auftrages verwendet und gem. den gesetzlichen Vorschriften gespeichert. Ihre Anzeige ist auch über den Erscheinungstag hinaus in unserem Online-Portal zu finden.

Name/Vorname: Straße/Nr: PLZ/Ort:

Datum/Unterschrift: Telefon: Kreditinstitut:

Rechnung per Mail an: IBAN: DE

Bankverbindung bitte unbedingt angeben.

Coupon senden an:
LINUS WITTICH Medien KG - Postfach 1451, 56195 Höhr-Grenzhausen oder per Fax: 02624/911-115

HOTEL BREITENBACHER HOF
Inh. Oliver Kaupp

Inh. Oliver Kaupp
Breitenbachstraße 18
72178 Waldachtal-Lützenhardt
Nördlicher Schwarzwald
Tel. 07443/9662-0
Fax 07443/966260

Zum farbenprächtigen Herbst in den Schwarzwald sicher, herzlich und einfach gut !

Wochenpauschale Halbpension
7 Übernachtungen mit Halbpension,
5 x Menüwahl aus 3 Gerichten
1 x festliches 6-Gang-Menü, 1 x kaltes Vesper
p. P. **ab € 514,-**

Wochenpauschale garni
nur mit Frühstück p. P. **ab € 420,-**

Die kleine Auszeit
von Donnerstag oder Freitag bis Sonntag
2 oder 3 Übernachtungen mit Halbpension
1 x festliches 6-Gang-Menü, 1 x Obstteller
1 x Kaffee und Kuchen, 1 x Flasche Wein
2 Nächte p. P. **ab € 205,-**

Schwarzwaldversucherle
Buchbar von Sonntag bis Donnerstag oder Freitag
4 oder 5 Nächte mit Halbpension p. P. **ab € 306,-**

Weitere Angebote finden Sie auf unserer Homepage
www.hotel-breitenbacher-hof.de oder
fordern Sie unseren ausführlichen Hausprospekt an.

Unsere ++ Pluspunkte ++
Unser gemütliches, familiengeführtes Hotel in absolut ruhiger Lage, zwischen 2 kleinen Seen in Waldnähe gelegen, bietet Ihnen täglich neben einem großen kalt-warmen Frühstücksbüfett abwechslungsreiche Speisen-Menüwahl aus 3 Gerichten sowie ein Salatbüfett mit frischen, knackigen Salaten aus der Region.

Wir freuen uns auf Sie!

DIE NÄCHSTE RUNDE GEHT AUF DEINEN CHEF!

LEASING: bis zu 40 % GÜNSTIGER als KAUFEN*

* als Gehaltsumwandlung, Bruttomonatsgehalt 3.500 €, Laufzeit 36 Monate, inkl. 18% Übernahmepreis, Steuerkl. 1, keine Kinder, KiSt, RLP, ges. RV, KV, Zusatzbeitrag 1,1%, Arbeitgeber übernimmt monatlich Versicherungsbeitrag, Arbeitgeber ist vorsteuerabzugsberechtigt, Steuerjahr 2022 (für eine exakte Berechnung der Umwandlungsrate, nutzen Sie bitte den Vorteilsrechner des jeweiligen Leasinganbieters)

Mainz
Rheinallee 179

Griesheim b. Darmstadt
Flughafenstraße 14

fahrrad-xxl.de

Fahrrad XXL FRANZ | 1909

RAINER PETRI
Zentralheizungs- u. Lüftungsbaumeister
Gas- u. Wasserinstallationsmeister

Meisterbetrieb

Pferdegasse 2
65329 Hohenstein-Holzhausen
Tel. 0 61 20/91 00 15
Fax 0 61 20/91 00 16

www.rainerpetri.de

Jetzt günstig online drucken
Druckkosten vergleichen und bares Geld sparen!

LW-FLYERDRUCK.DE
Ihre Onlinedruckerei von LINUS WITTICH Medien

Jetzt kostenlos unsere Musterkataloge anfordern!

Geburt, Hochzeit, Geburtstag, Glückwünsche, Trauer & Danksagungen – für jeden Anlass die passende Anzeige!

Fragen Sie in Ihrer Annahmestelle oder rufen Sie uns an: 02624 911-0

Gerne senden wir Ihnen den Musterkatalog kostenlos per Post zu.

LINUS WITTICH Medien KG
Lokal informiert. Druck. Internet. Mobil.

56203 Höhr-Grenzhausen · Rheinstraße 41
anzeigen@wittich-hoehr.de
Telefon: 02624 911-0 · www.wittich.de

MEXIKO-Traumreise 2023

mit Fly & Help und Schlagerstars unter Palmen

* ALL-INCLUSIVE *

p. P. ab

1.199 €

im DZ vom 17.04. – 25.04.2023
9-tägig (7 Nächte) ab/bis Frankfurt
inkl. Flug, im 5 Sterne Luxushotel
(Verlängerung möglich)

Buchungscode: LW23

Urlaub an der Karibikküste in Playa Del Carmen!

Begleiten Sie uns in Ihrem nächsten Traum-Urlaub an die Karibikküste **Riviera Maya in Mexiko**. Erleben Sie das karibische Meer und feine Sandstrände an der **Playa Del Carmen.** Ihr beliebtes 5* Hotel Resort BlueBay Grand Esmeralda liegt direkt am 500m langen Privatstrand!

Genießen Sie die traumhaft schöne Urlaubskulisse! Unsere **3 inkludierten Event-Highlights** werden diesen **Mexiko-Aufenthalt** zu einem unvergesslichen Erlebnis machen! Der musikalische Höhepunkt Ihrer Reise ist die **„Nacht des Deutschen Schlagers 2023“** zugunsten der Reiner Meutsch Stiftung FLY & HELP.

Ihre inkludierten Reise-Highlights:

- **Live-Show „Abenteuer Weltumrundung“**
- **Konzert „Nacht des Deutschen Schlagers“**
- **Disco-Frühschoppen „Pool-Party “**

Live-Show Abenteuer Weltumrundung

Musikalischer Höhepunkt »Nacht des Deutschen Schlagers«

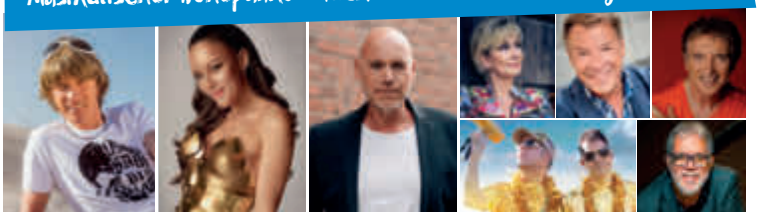

Mickie Krause, Jasmin Wagner/Blümchen, Olaf Henning, Claudia Jung, Patrick Lindner, Peter Orloff, die Goldjungs sowie Wolfgang Trepper mit einer Comedy Show

www.schlagernacht-mexiko.de

50 € pro Person vom Reisepreis kommen der Reiner Meutsch Stiftung FLY & HELP zugute und werden für einen Schulbau auf Hispaniola verwendet. **www.fly-and-help.de**

INKLUSIVLEISTUNGEN

- Flug mit CONDOR ab/bis Frankfurt nach Cancún in der Economy Class
- Flughafen-Transfers im klimatisierten Bus
- 7 Nächte im 5* Hotel BlueBay Grand Esmeralda, Deluxe-Gardenview-Zimmer; **All-Inclusive**
- **Live-Show „Abenteuer Weltumrundung“**
- **Konzert „Nacht des Deutschen Schlagers 2023“**
- **„Disco Pool-Party“**
- FLY & HELP Ansprechpartner vor Ort
- Deutschsprachige, lokale Reiseleitung
- Reisepreissicherungsschein (abgesichert durch tourVERS Touristik-Versicherungs-Service GmbH)
- Zimmerupgrades z.B. Meerblick zubuchbar
- Ausflugsangebote optional zubuchbar
- Rail & Fly der DB zubuchbar

Buchungsmöglichkeiten:

17.04.-25.04. *(9-tägig, 7 Nä.)*	ab 1.199 € p.P.
17.04.-28.04. *(12-tägig, 10 Nä.)*	ab 1.499 € p.P.
19.04.-04.05. *(16-tägig, 14 Nä.)*	ab 1.699 € p.P.

BlueBay Lahdenmaki · Condor

Jetzt buchen unter:

Tel.: 0214-7348 9548
(Mo.-Fr. 9-14 Uhr)

E-Mail: reisen@prime-promotion.de

Veranstalter: Prime Promotion GmbH